

Pousada Polskie Serce

INTRODUÇÃO

A presente proposta parte da problemática da total ausência de serviços de hospedagem na cidade de Áurea no estado do Rio Grande do Sul. O município registrou oficialmente em 1999, o título de Capital Polonesa dos Brasileiros. Tal designação se deu pelo fato de que, a cidade possui a maior porcentagem, entre seus habitantes, de descendentes poloneses. O incentivo local pela manutenção dos costumes típicos dos povos poloneses incluiu a cidade em rotas turísticas no norte do estado.

JUSTIFICATIVA

Com a valorização local da cultura, costumes, culinária, arquitetura e proposta turística da cidade, faz-se necessária a disposição de um local que possa acolher e oferecer aos visitantes, serviços de hospedagem, hoje ausentes na cidade. O município vem buscando, cada vez mais, resgatar a cultura e os costumes trazidos pelos imigrantes poloneses, que com o passar do tempo foram se perdendo.

LOCALIZAÇÃO

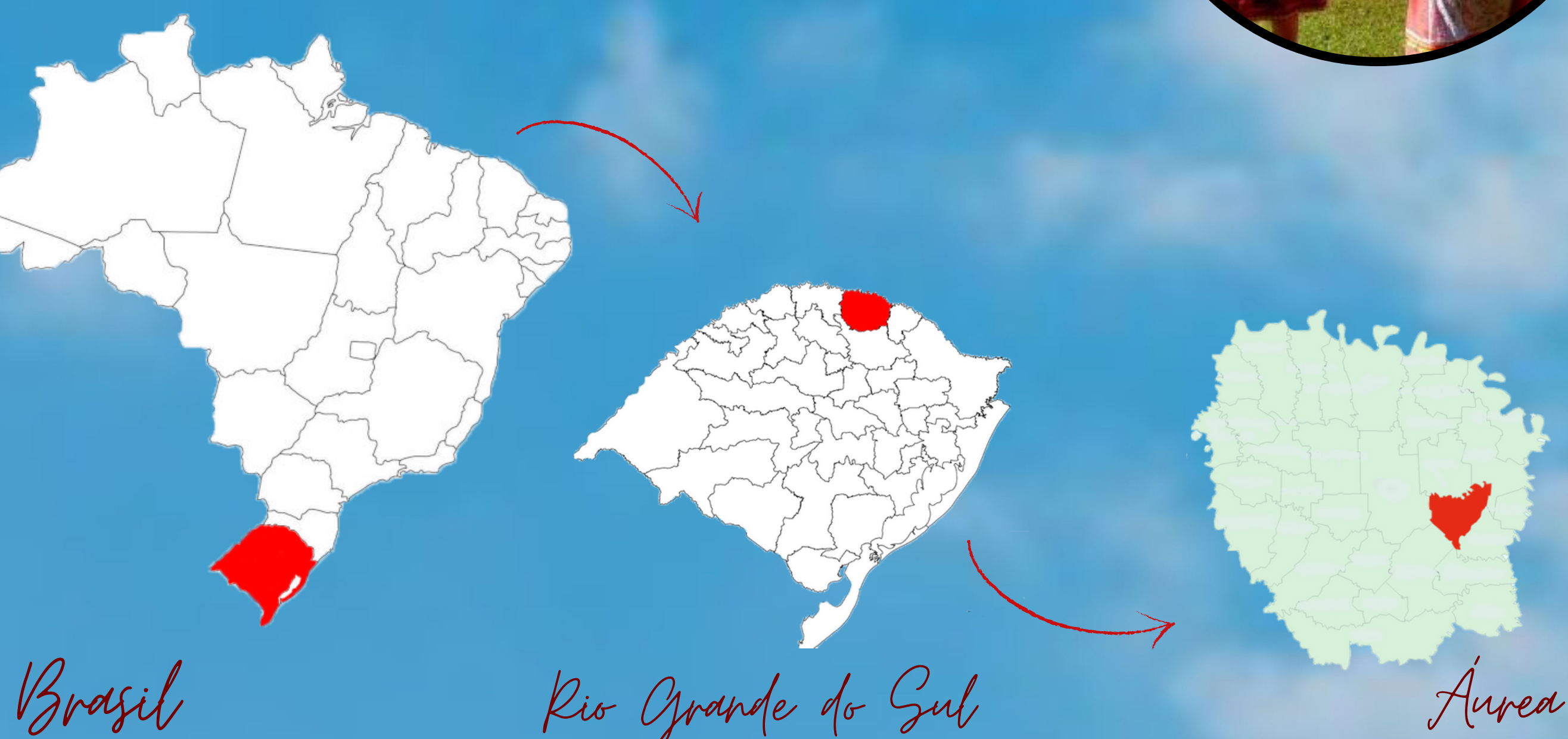

REFERENCIAS DA ARQUITETURA POLONESA

Os imigrantes trouxeram consigo, além de sua cultura e costumes, técnicas de construção de sua terra natal. As primeiras construções foram feitas com os materiais que tinham disponíveis no local, como a madeira. As casas eram feitas com troncos de árvores pelo sistema de encaixe, sem o uso de pregos, o telhado era bastante inclinado de duas águas, com a cobertura de telhas de tabuinhas. Essa característica é conhecida como casa dos colonos poloneses, pelo fato destes serem oriundos das áreas rurais da Polônia.

CONCEITO

VISÃO

O conceito do projeto se baseia na visão que o local proporciona da cidade.



Partido: o projeto foi pensado e moldado, de modo que, a maioria dos cômodos pudessem ter a vista panorâmica da cidade. Com isso, a intenção é proporcionar, a quem visitar a pousada, a sensação de estar vendo tudo o que foi construído pelos imigrantes, a cultura, os valores e os ensinamentos que até hoje são preservados e valorizados pelos seus descendentes.

A imagem mostra a fachada norte da pousada, onde é a maioria em pele de vidro proporcionando a vista da cidade, bem como ventilação e iluminação naturais.

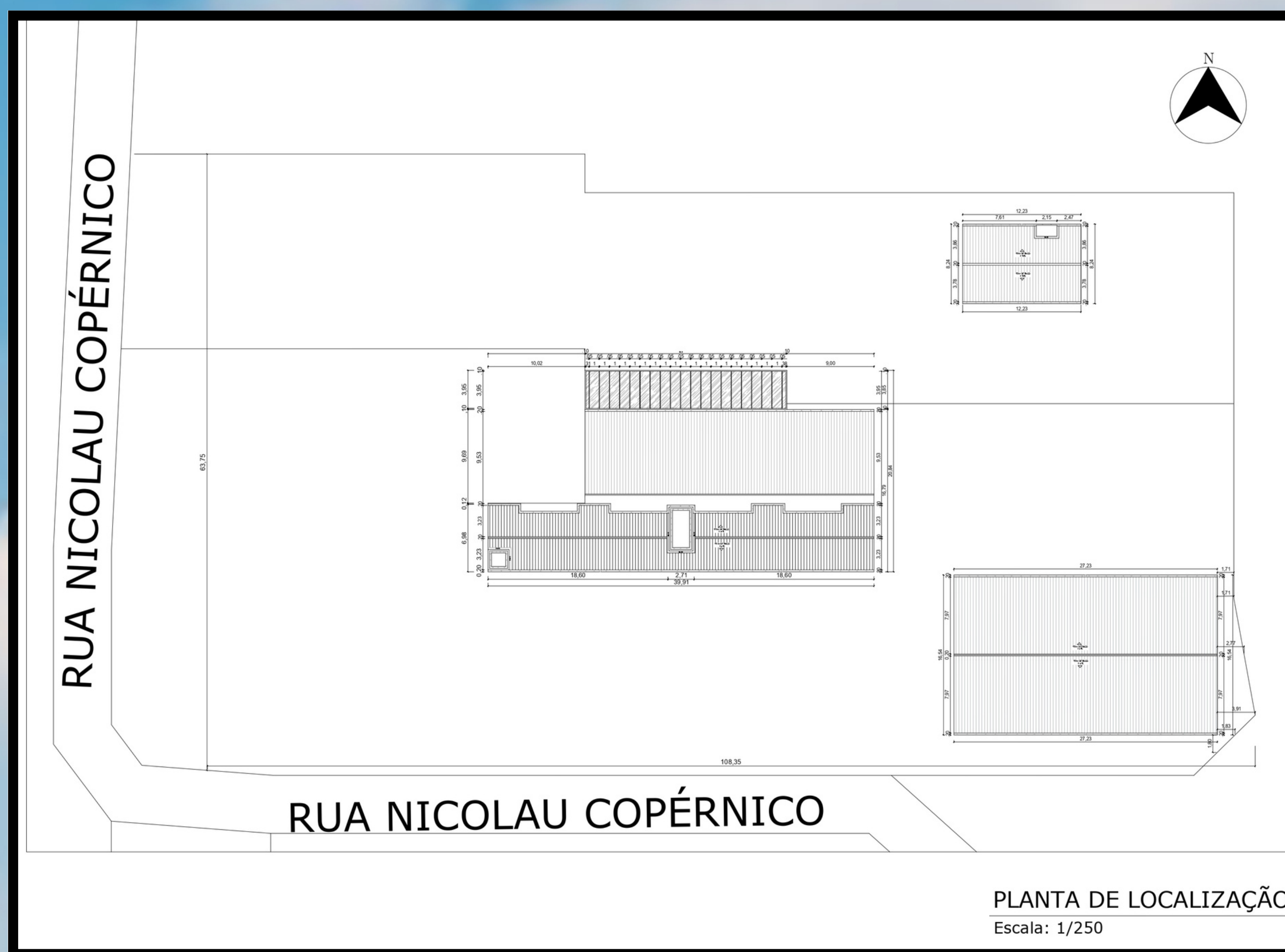
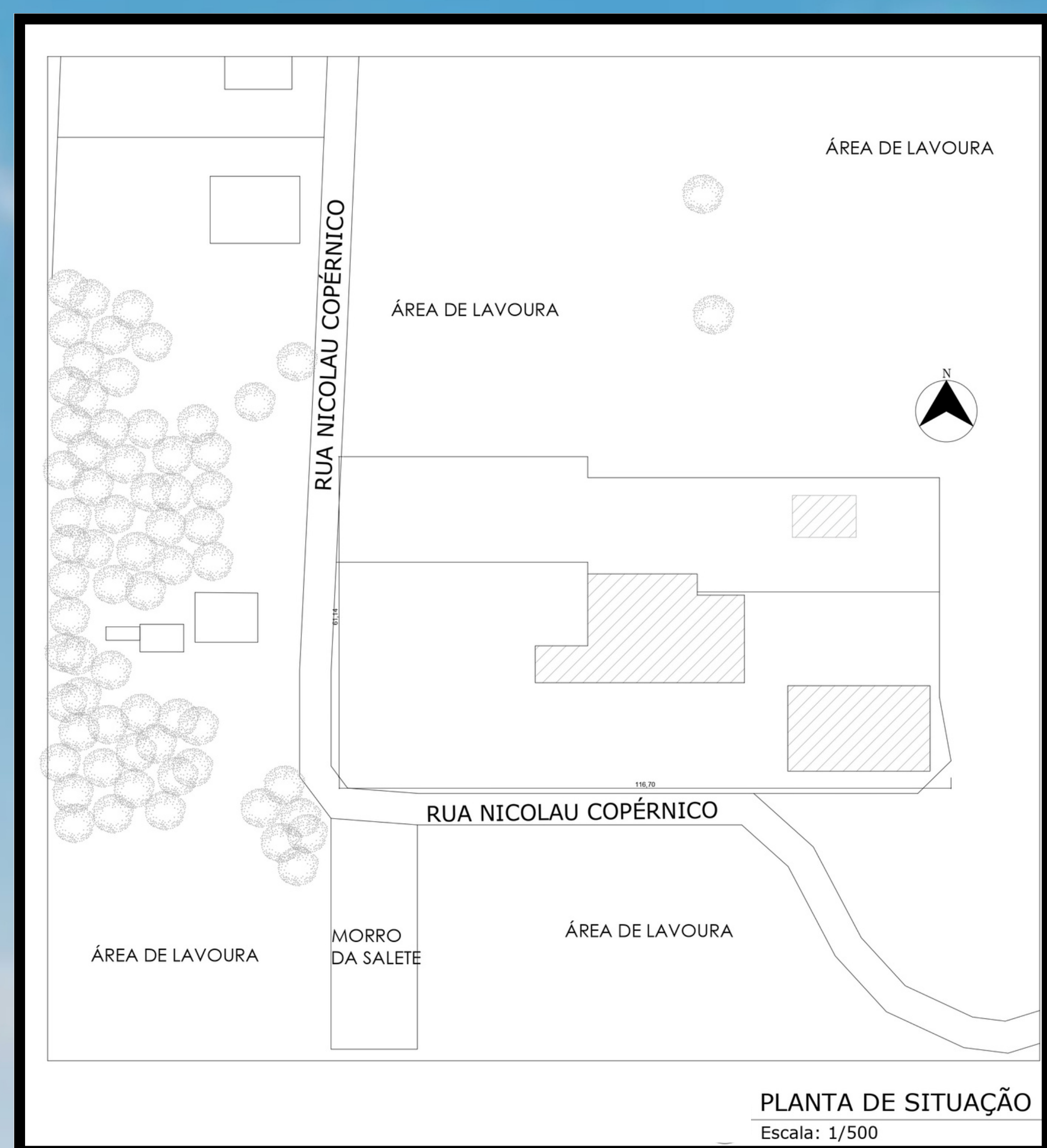

QUADRO DE ÁREAS RESUMO DE ÁREAS	
DESCRIÇÃO	ÁREAS
Terreno	7.307,00m ²
Área Ocupada no Projeto	1.194,13m ²
Índice Máximo de Ocupação Legal	Não especificado
Área Total	Não especificado
Índice Máximo de Aproveitamento	Não especificado
Índice de Aproveitamento Obtido	Não especificado
Área Total Computável	1.194,13m ²
Área Total Não Computável	6.112,87m ²
Área Total Geral	7.307,00m ²
Número de Vagas de Estacionamento	24



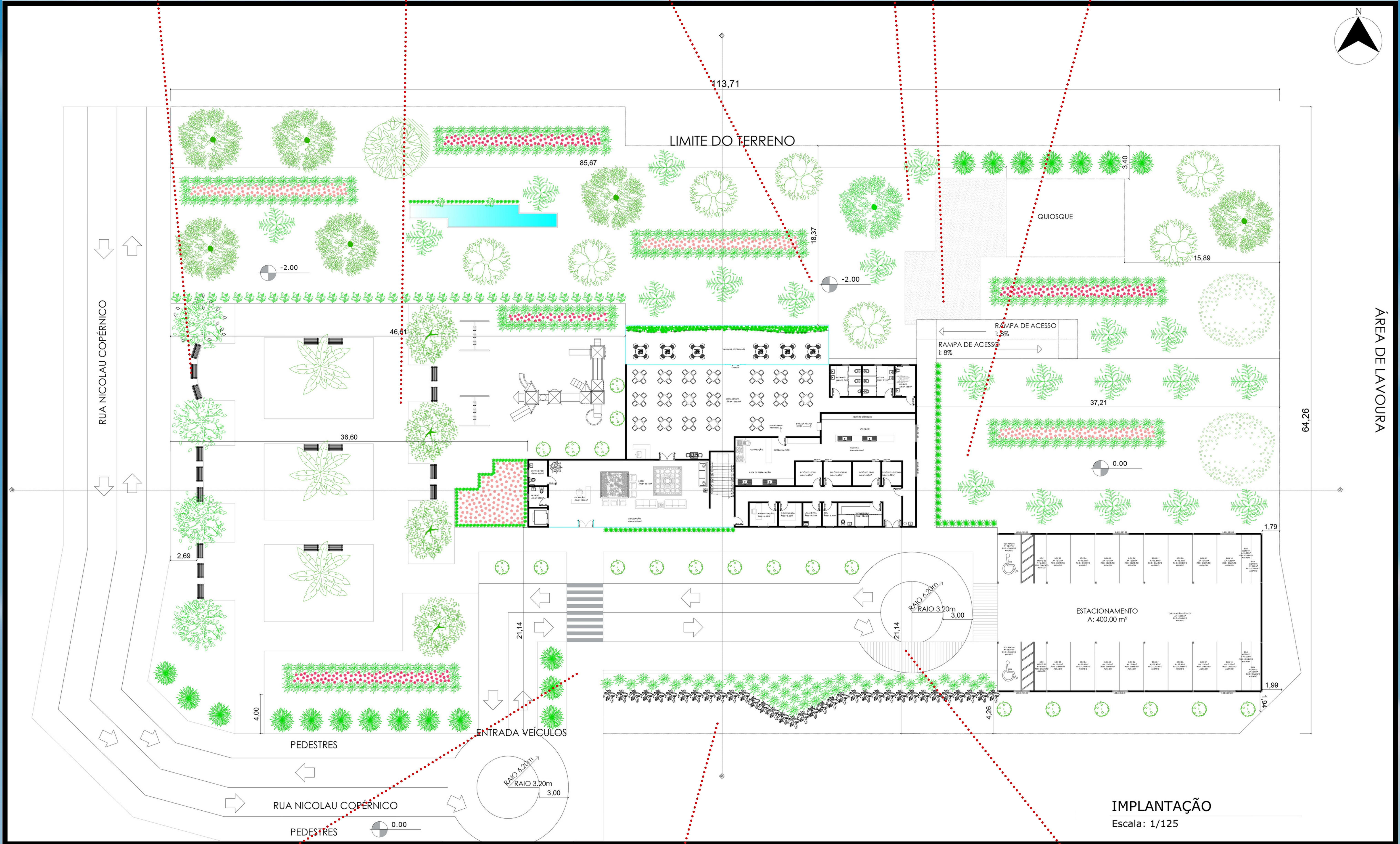
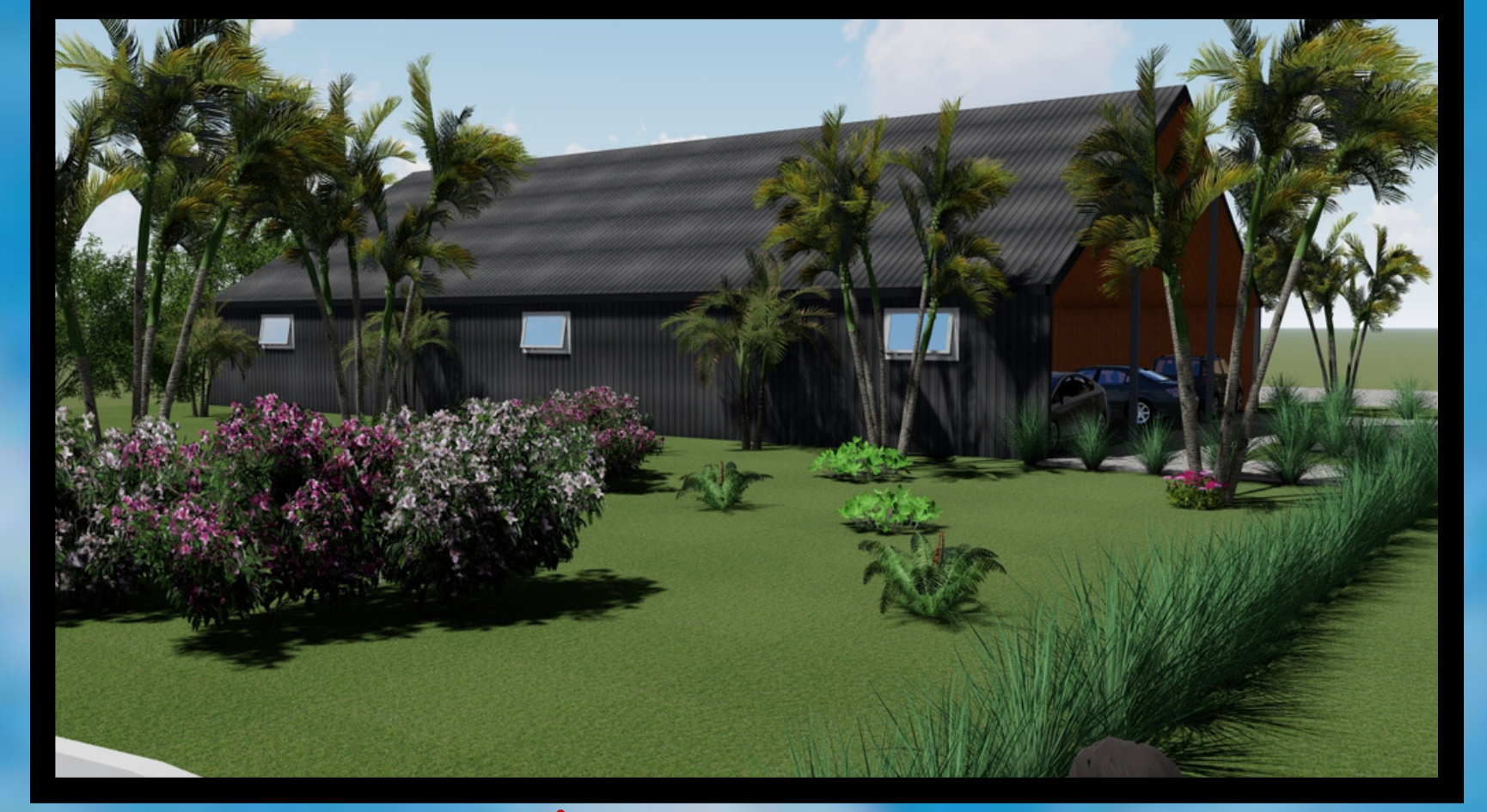

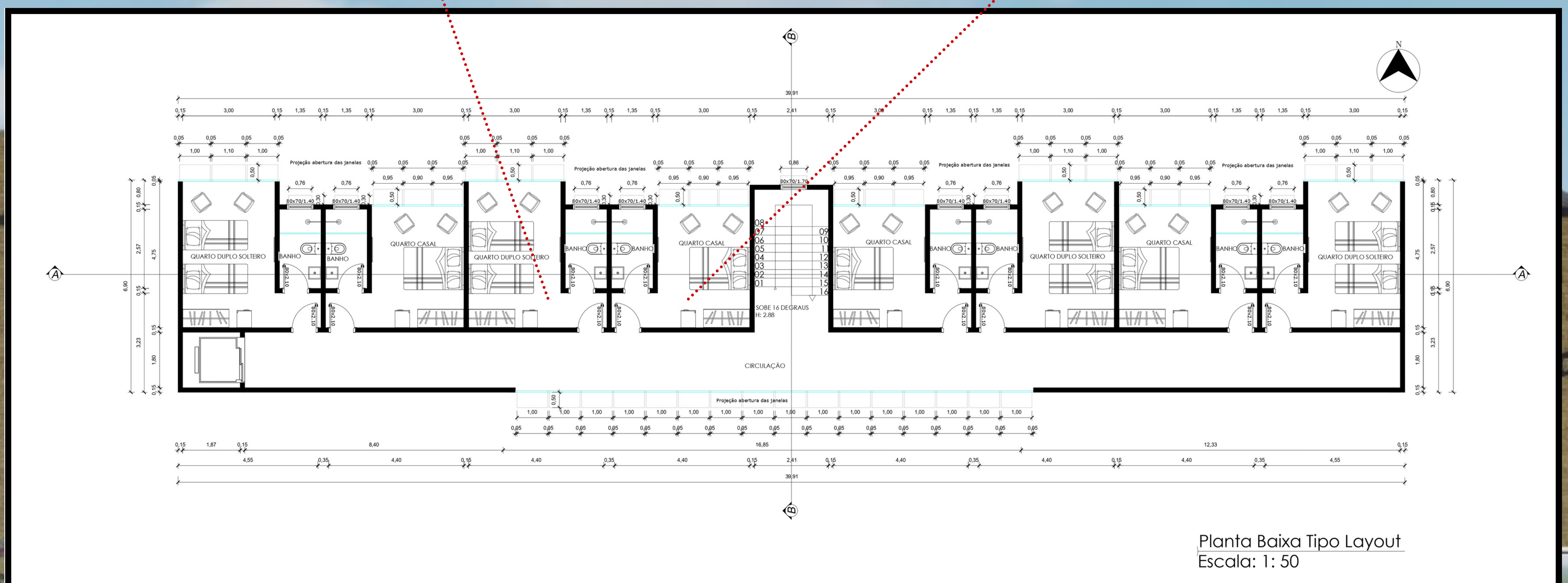
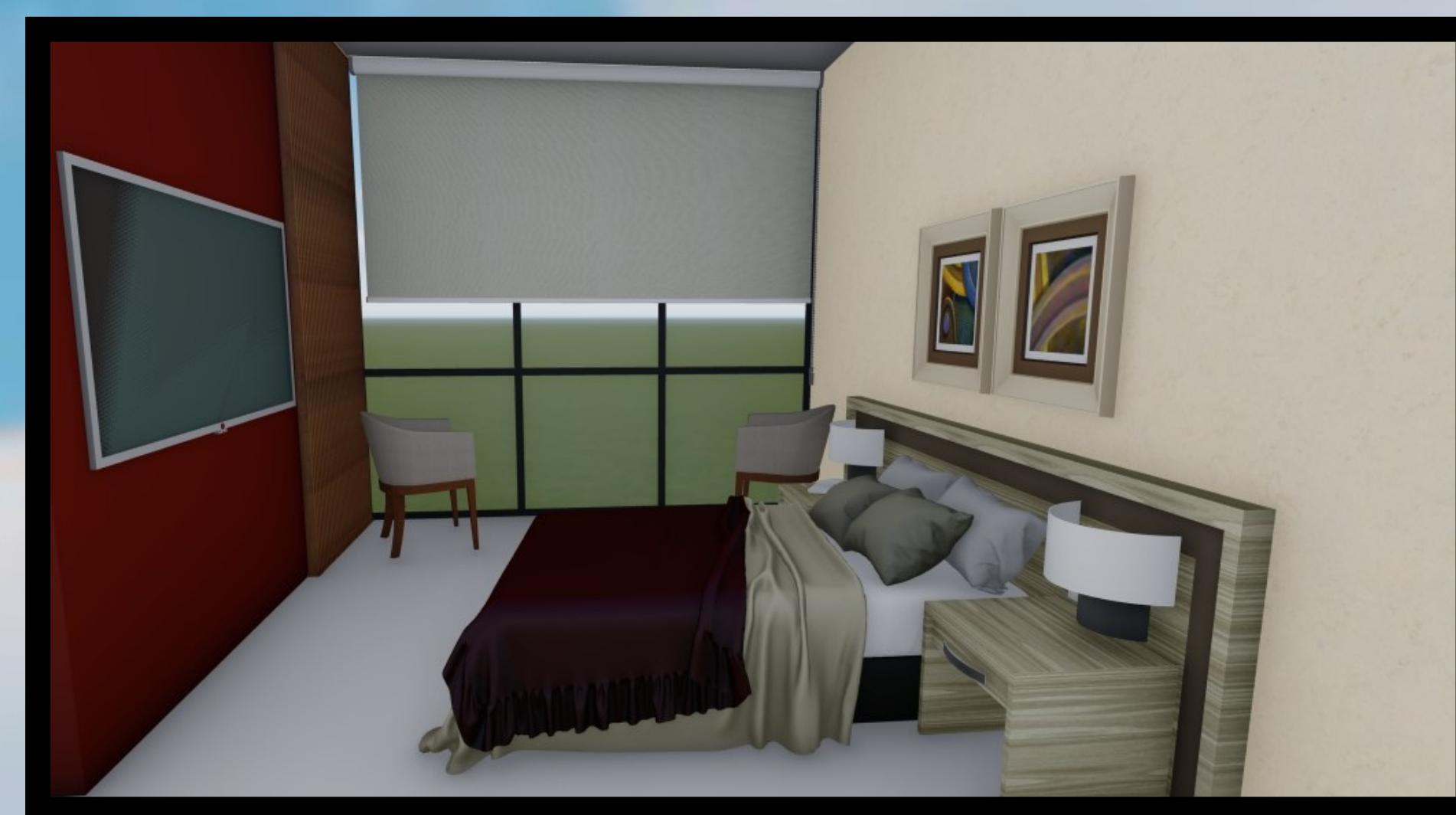
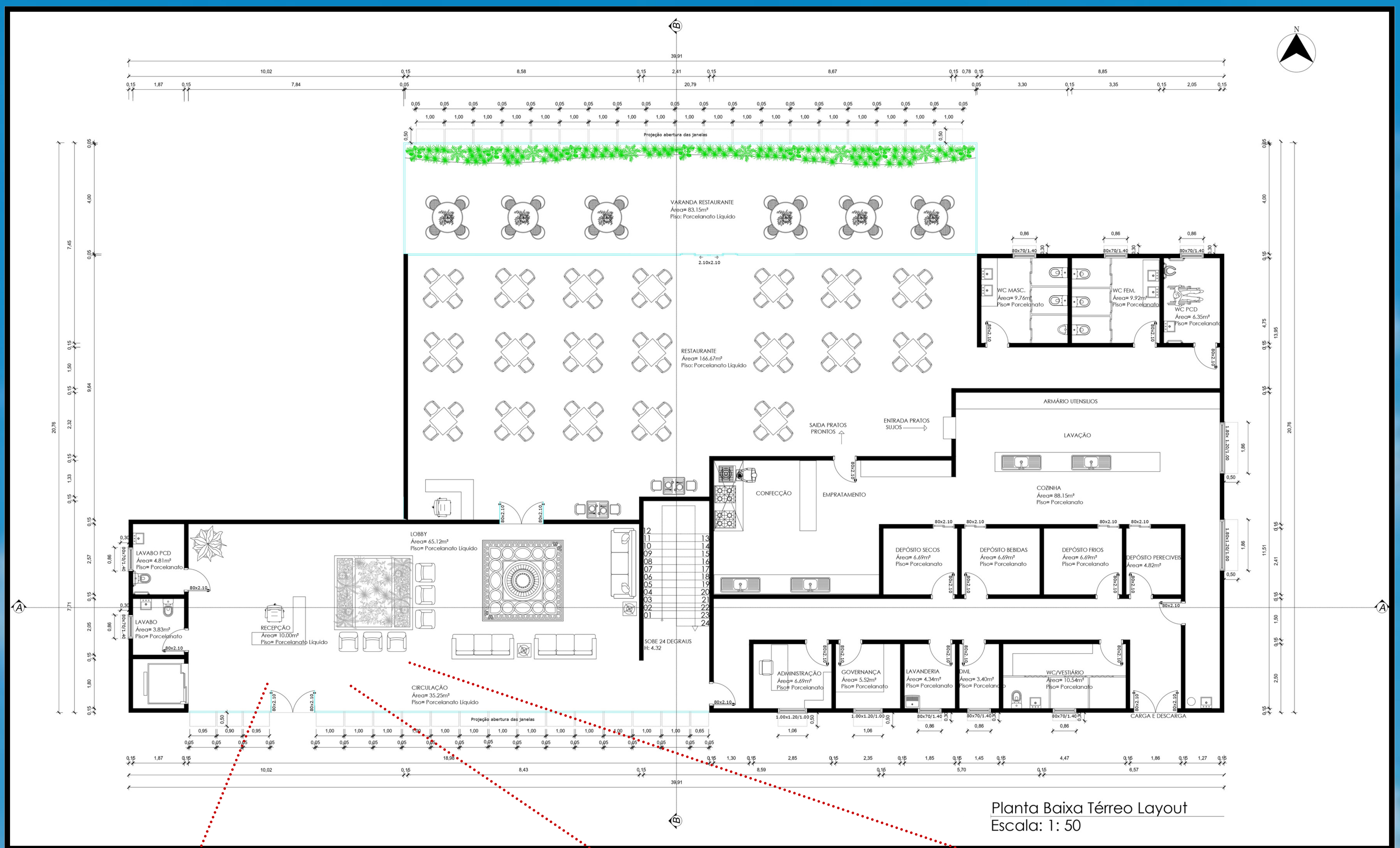

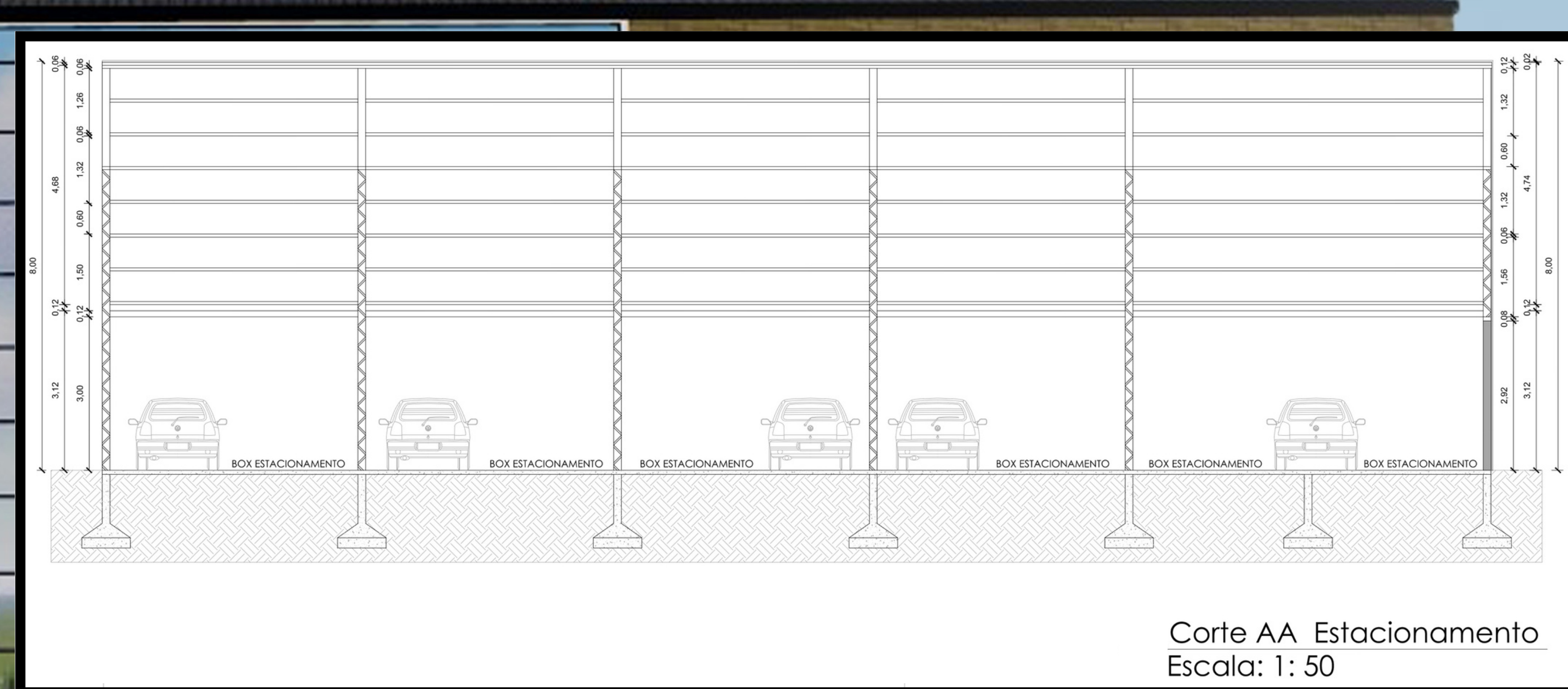
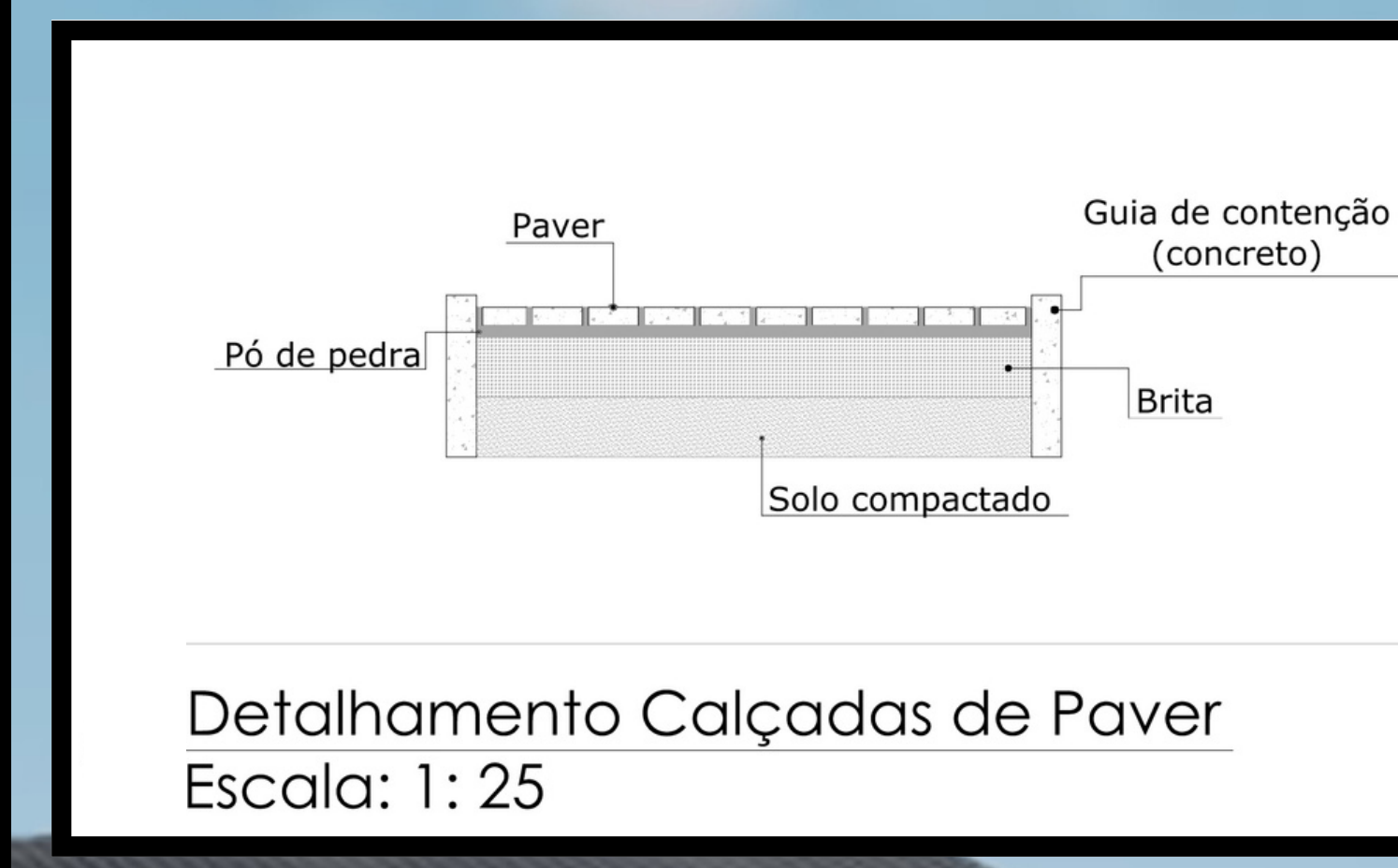
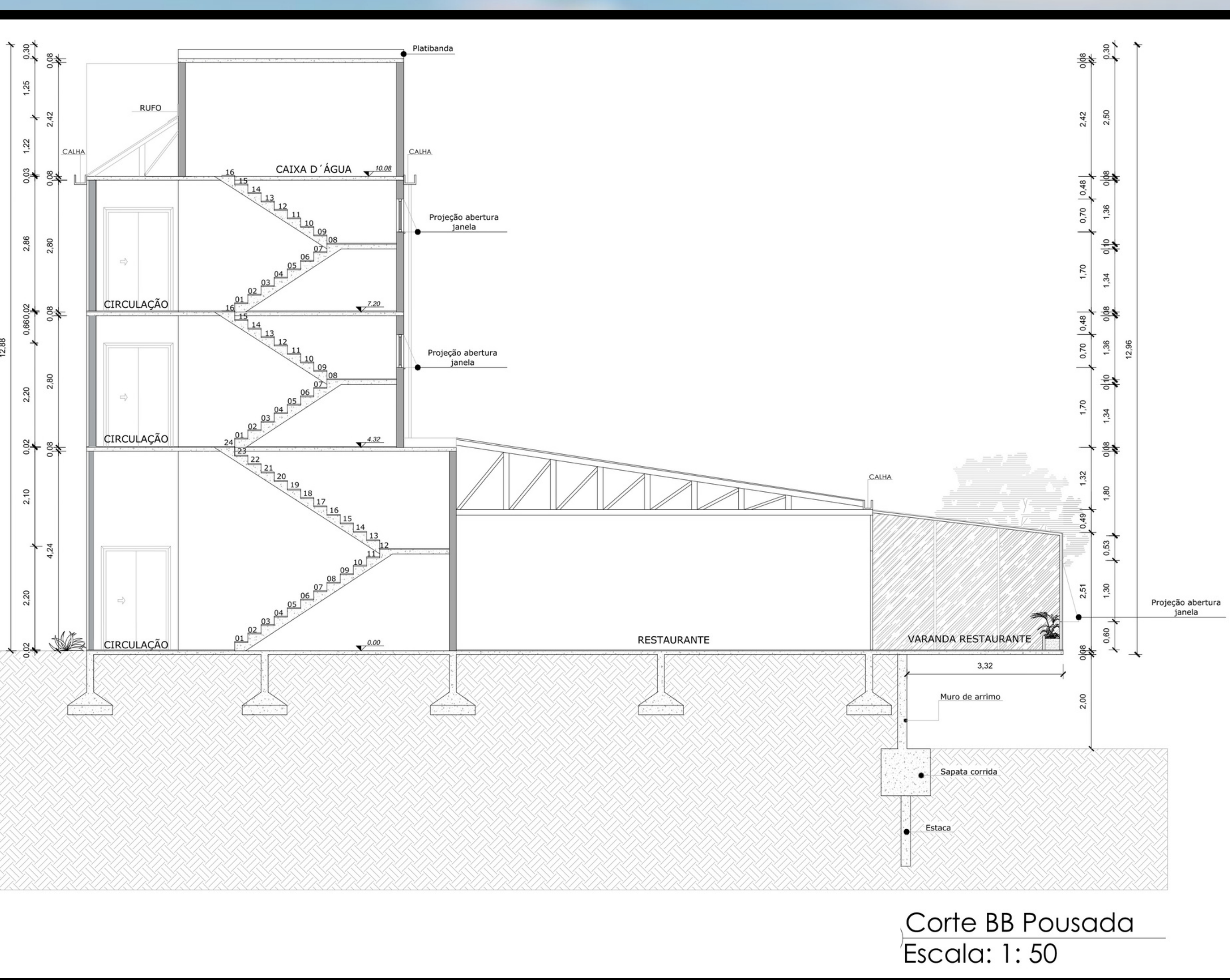
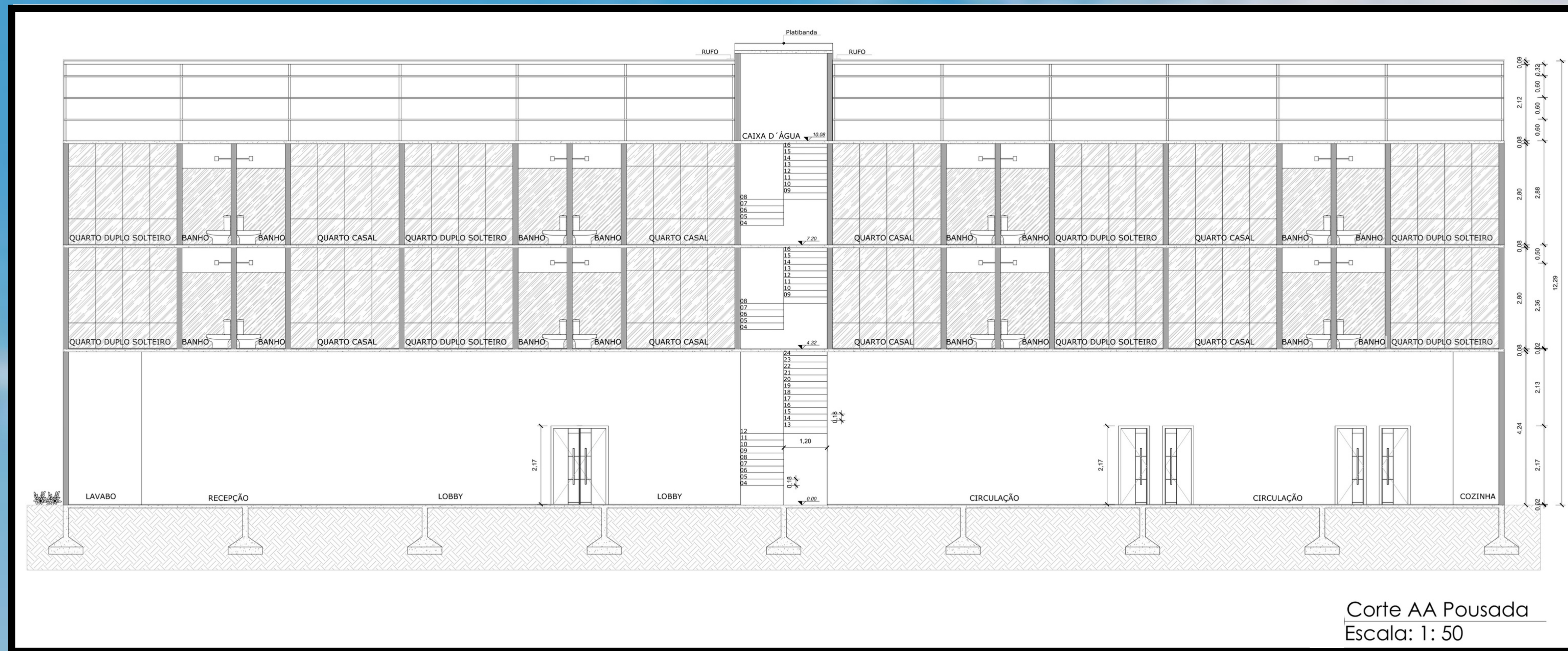
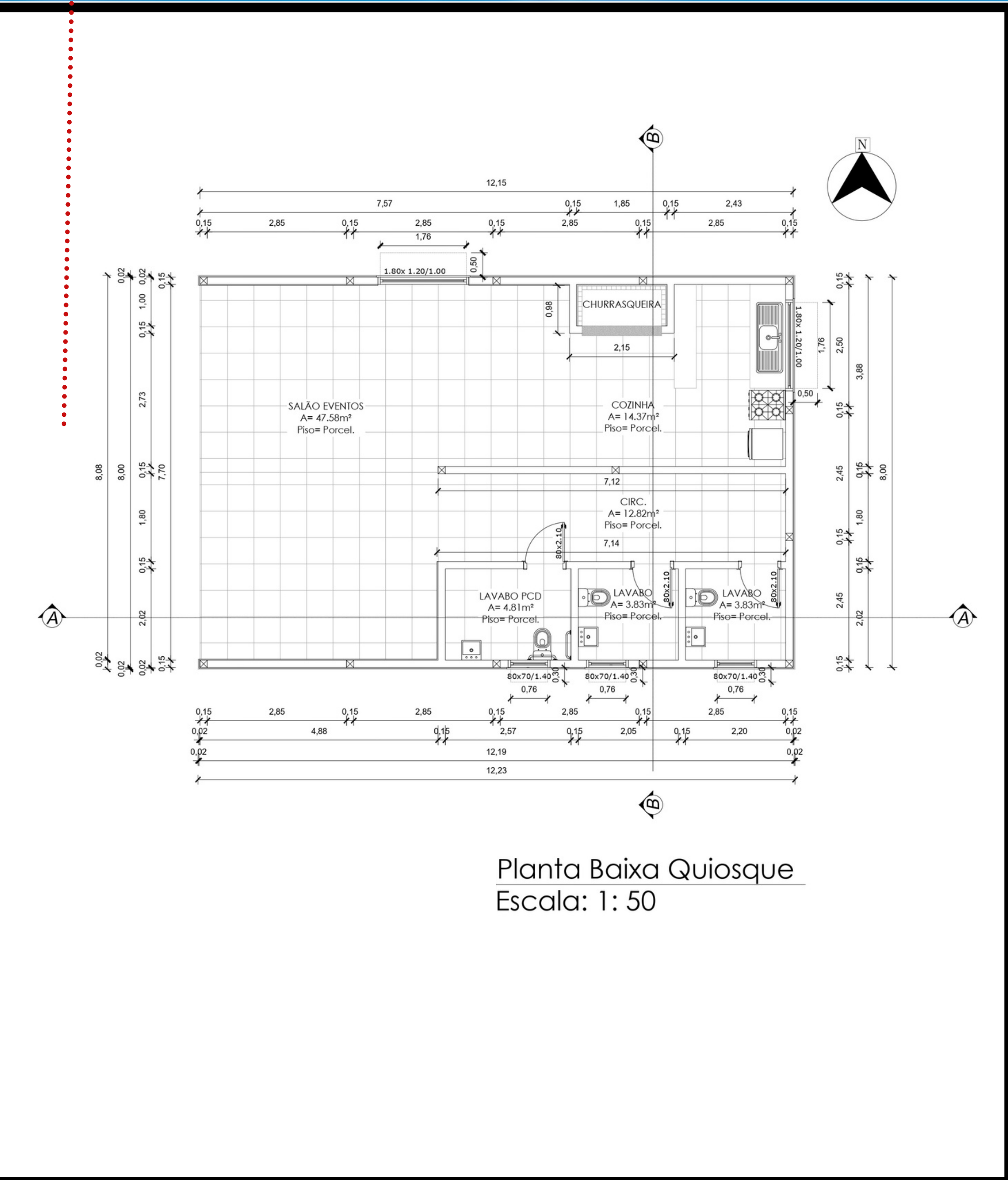
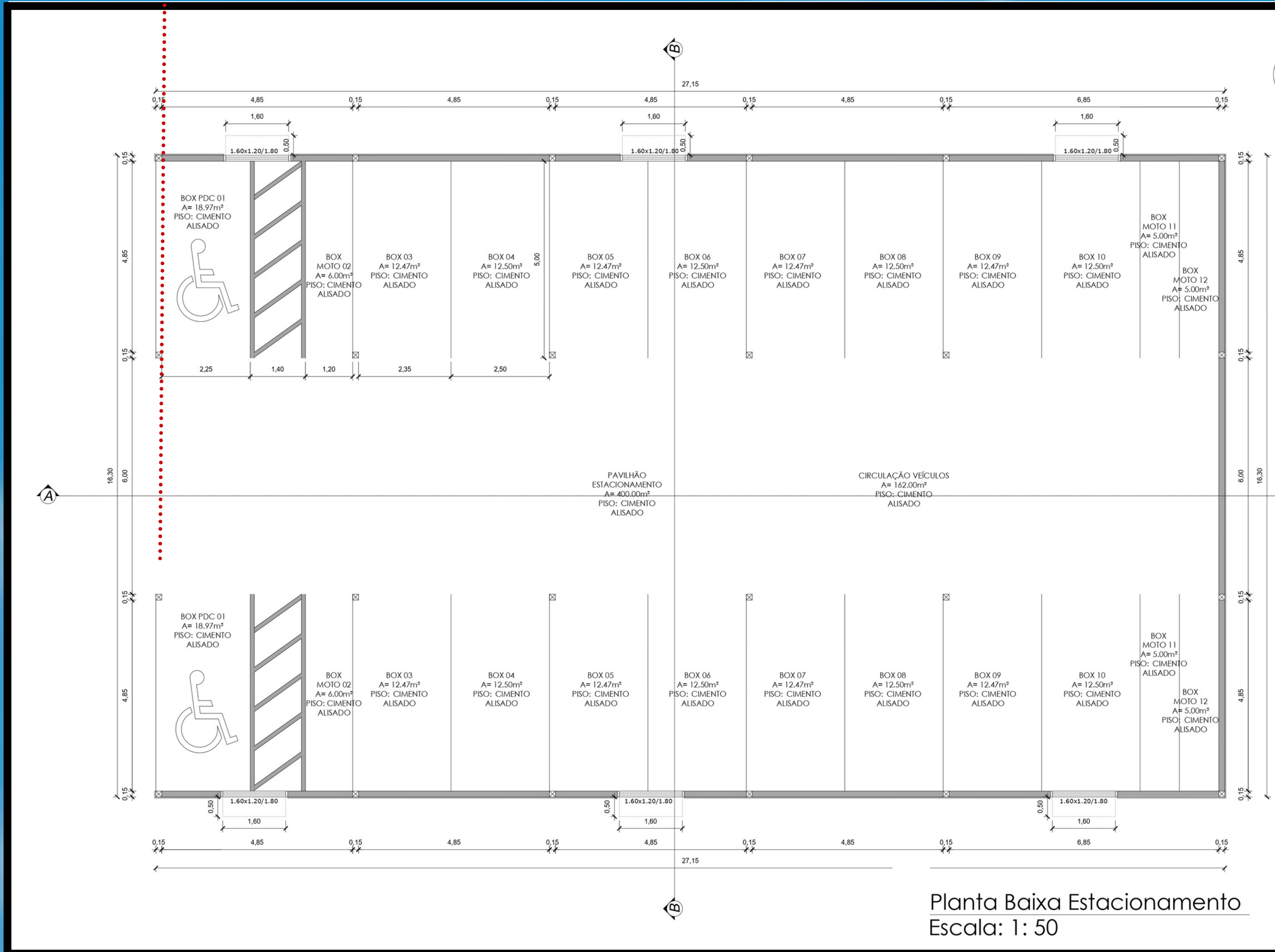
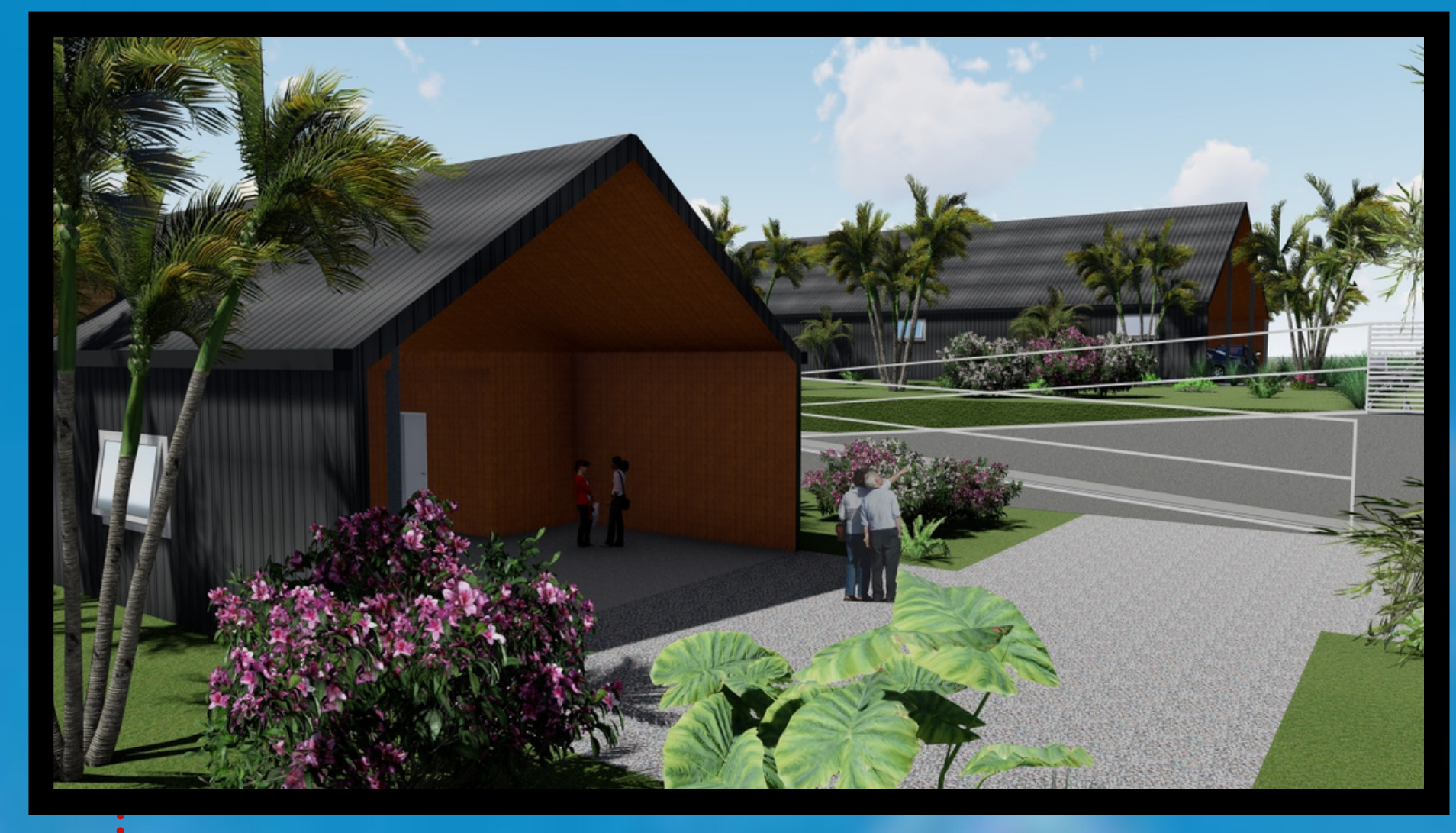

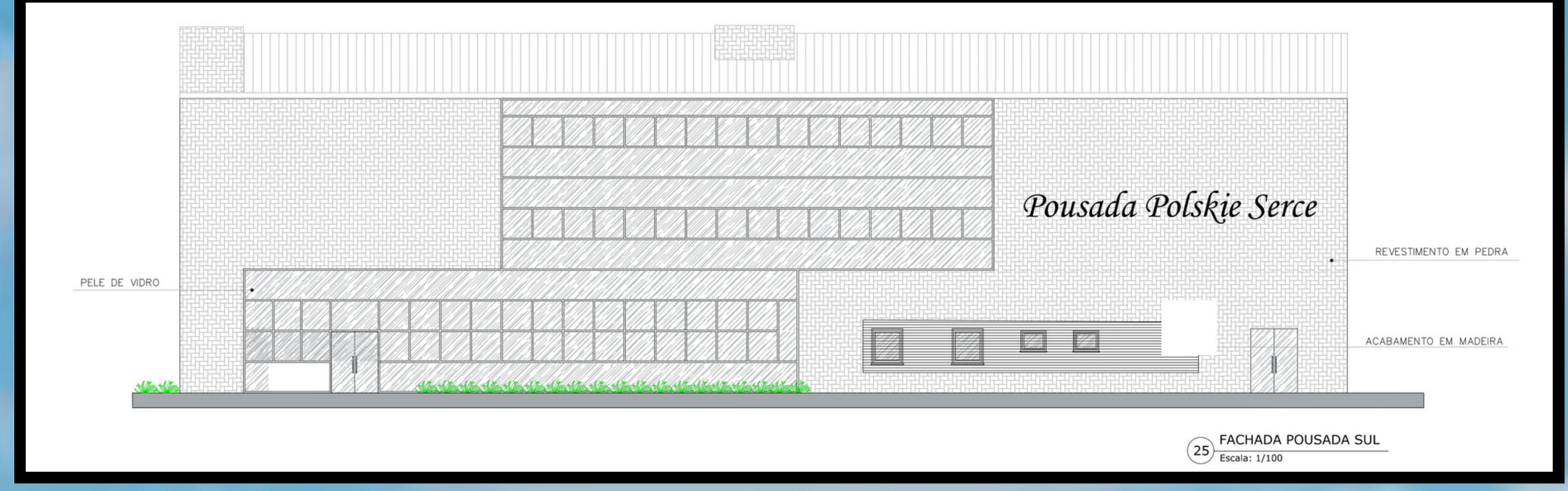
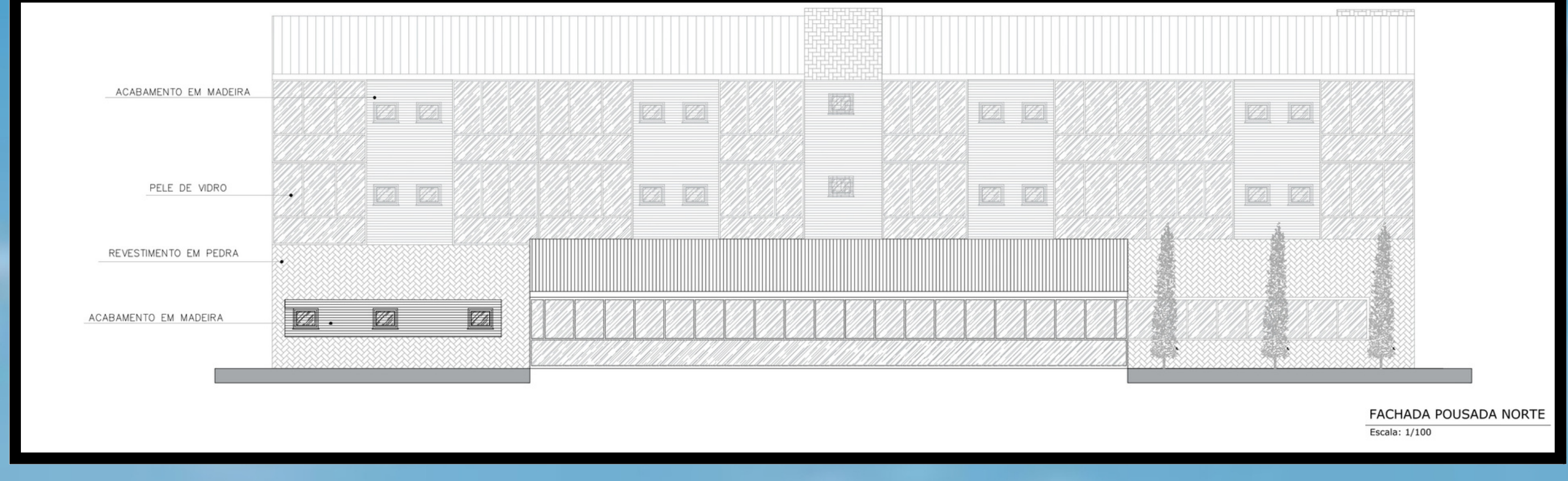
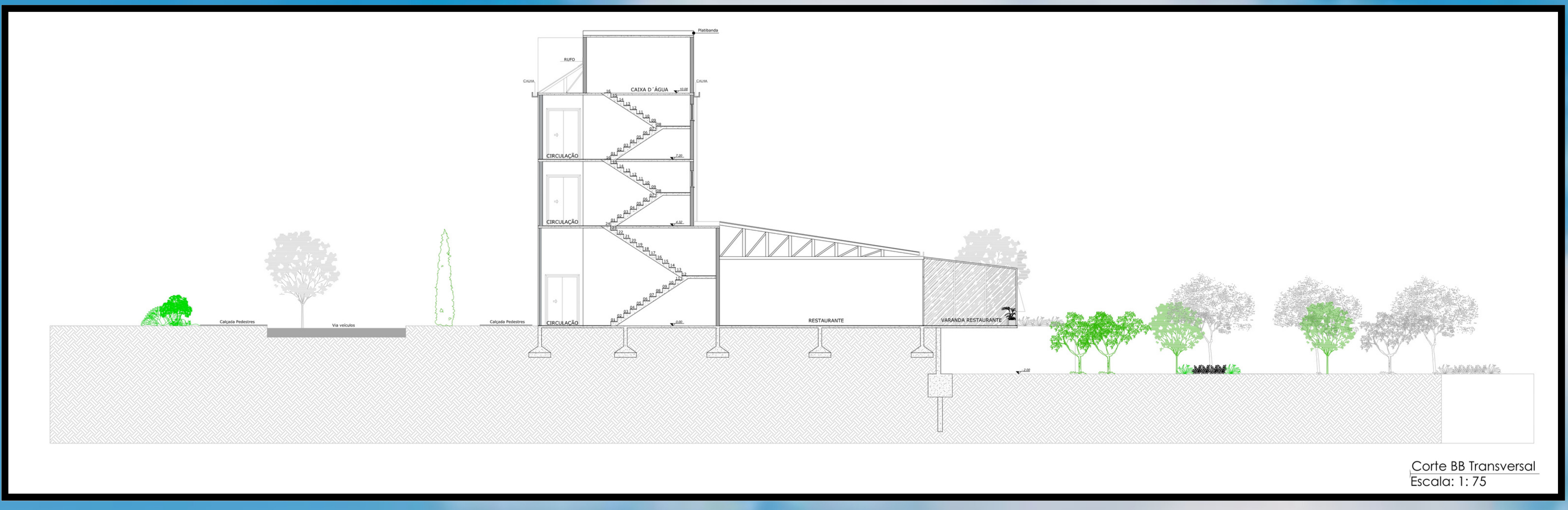
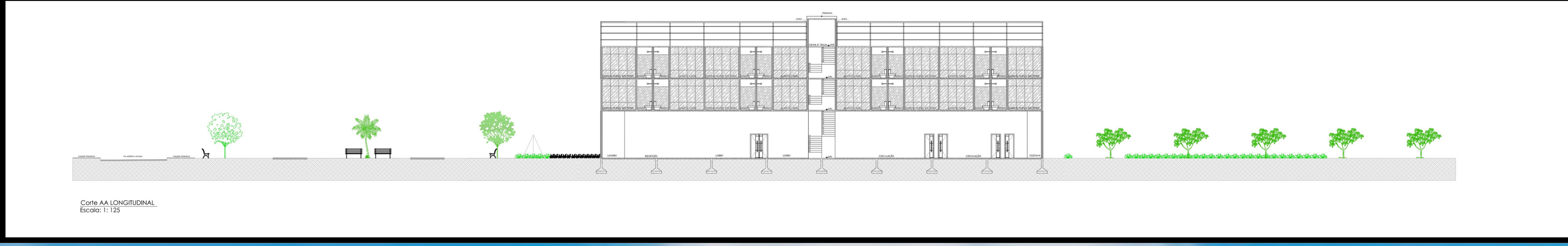
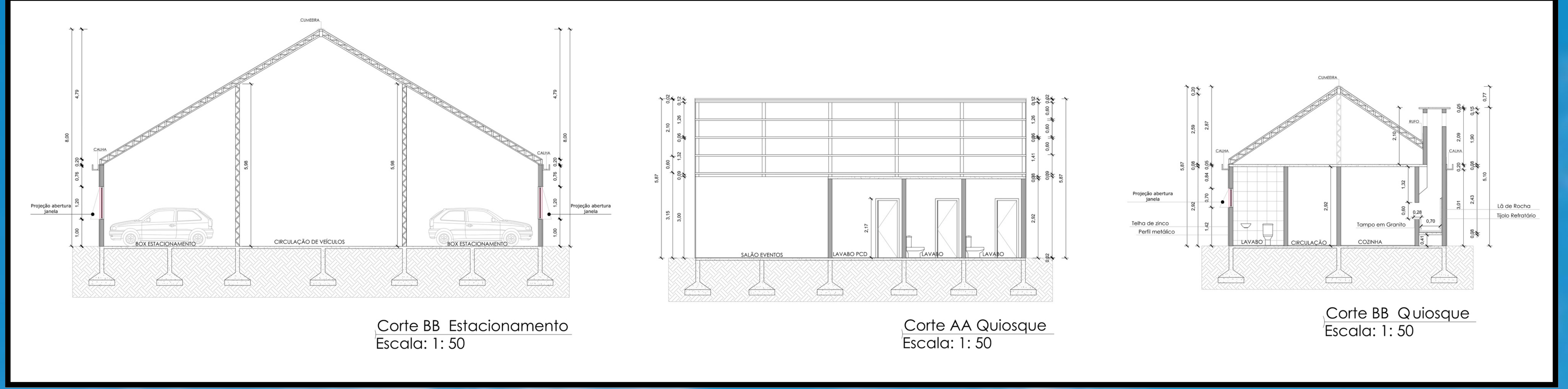

MATERIAIS

