

CLUBE CAÇA E TIRO CURITIBANOS

2022

Proposta de revitalização ao clube Caça e tiro, sede de Curitiba, Santa Catarina

**TRABALHO DE CONCLUSÃO DE CURSO
CENTRO UNIVERSITÁRIO UNIFACVEST
ARQUITETURA E URBANISMO**
Acadêmica: Josielle do Prado Prandi
Orientadora: Tatiana dos Santos Saraiva
Co orientadora: Tais Trevisanm

O presente trabalho propõe o estudo de revitalização no Clube Caça e Tiro, na cidade de Curitiba, Santa Catarina.

Sugere uma proposta através dos estudos da arquitetura, para o proveito da qualidade de vida, atribuídos nos valores do lazer e do esporte para todos que o acessam, enaltecendo a construção do clube e atraindo novos sócios, independentemente da idade e do gênero.

Além de evidenciar como a arquitetura tem grande influência no bem-estar, na saúde mental e física e no comportamento das pessoas.



Localização

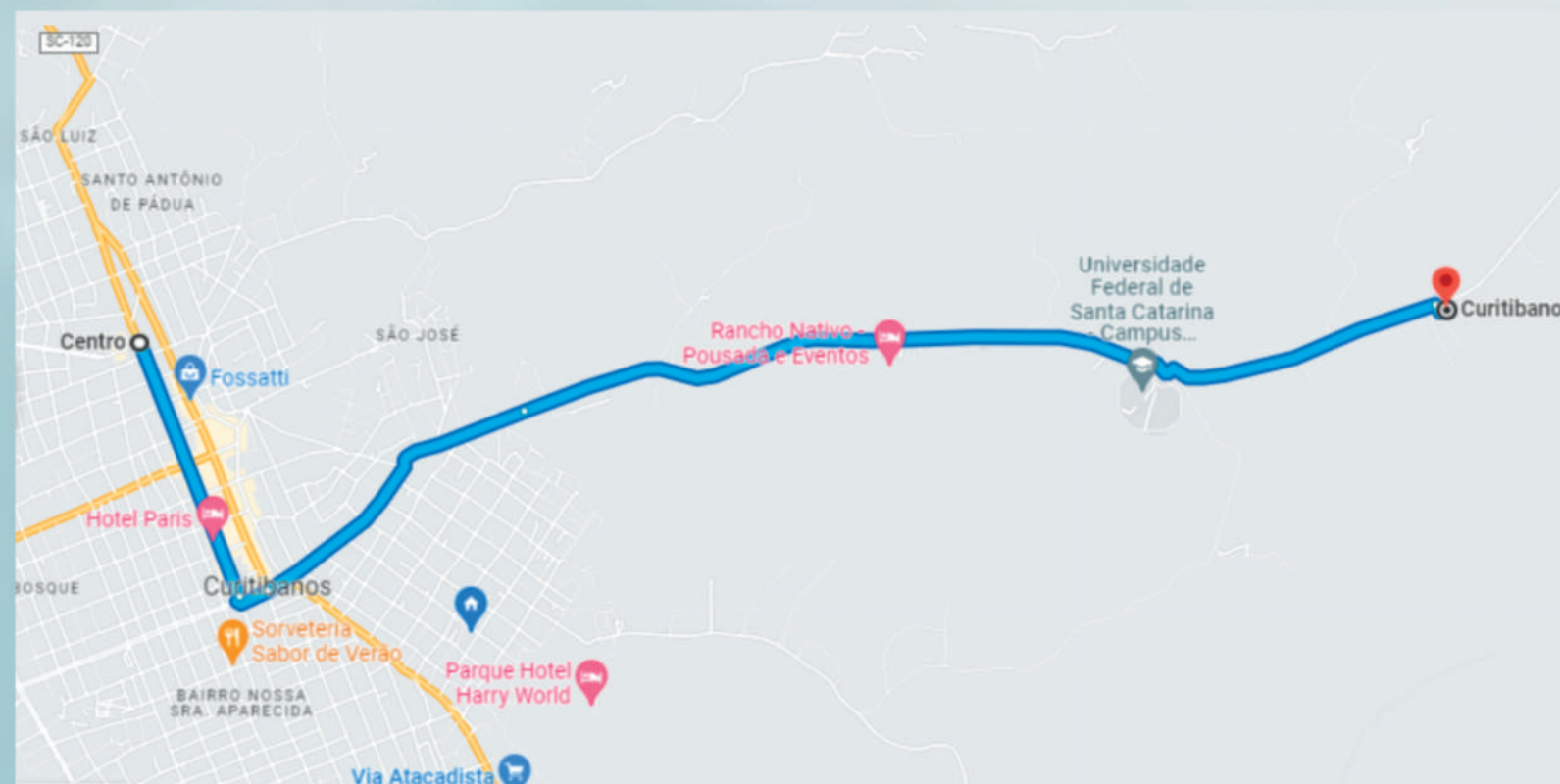

O clube está localizado no bairro do interior, chamado Pessegueirinho, situado na Estrada Velha, uma estrada com grande importância, ela tem a função de ligar o município de Curitiba ao São Cristóvão do sul. Grande parte dos municípios de Curitiba e São Cristóvão se deslocam para ambas as cidades, sendo a trabalho ou atividades porém não tem infraestrutura de pavimentação, a pavimentação asfáltica vai até a edificação da universidade federal, depois disso a pavimentação é de chão bruto, este empecilho faz com que a população que precisa de deslocamento use a BR-470, local inseguro para quem precisa usar no dia-a-dia. A revitalização do clube poderá gerar um incentivo ao poder público para investir na infraestrutura da rodovia, e fazer com que a população de ambas as cidades ocupe com mais frequência esta rodovia. O clube fica a 6,7km de distância do centro da cidade de Curitiba, aproximadamente 12 minutos com veículo, 1 hora e 30 minutos a pé e 30 minutos de bicicleta.

A região onde o clube está localizado é constituída por grande parte do lazer da cidade, nele é composto o Pinheiros Tênis Club, e o Rancho Nativo, uma pousada e centro de eventos da região, está localizado o prédio da Universidade Federal de Santa Catarina, que atualmente é constituída por cursos de agropecuária, e logo a frente desta edificação, se encontra a fazenda experimental da UFSC. Além de outras edificações como centro de evento e lazer.

Como estudado e analisado, a região é predominante em lazer, um ótimo atrativo para permanecer a construção e a história do Clube Caça e Tiro na região.

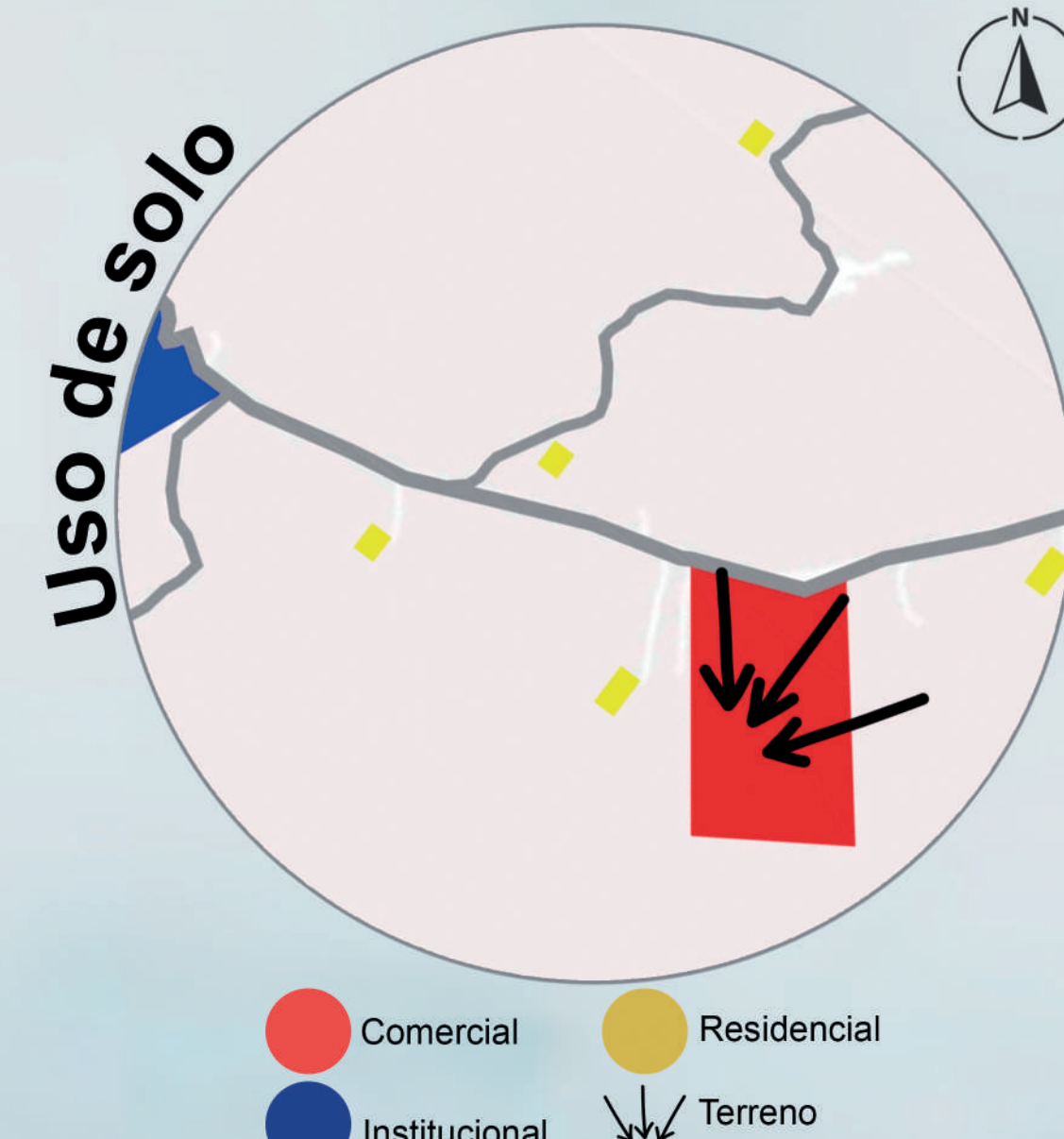

Comercial
Residencial
Institucional
Terreno

Através dos levantamentos e dados locais na região do clube, concluiu-se que a região é pouco povoada, contém chácaras ao redor do terreno, mas com poucas residências. Além de estar presente as edificações institucionais da universidade federal, e um edifício comercial e residencial.

Dessa forma, existe grande oportunidade para abranger um local onde os sócios possam desfrutar de um ambiente calmo e tranquilo, se esquivando da injeição e responsabilidades do cotidiano.

Resumo

Com a rotina cada vez mais agitada e articulada da sociedade, em um período em que falta tempo para relaxar e viver momentos tranquilos com os familiares e amigos, a sociedade vem valorizando cada vez mais espaços tranquilos e de convivência coletiva, para aliviar a pressão cotidiana, atribuído em momentos de prazer e bem-estar, além do melhoramento do rendimento em todos os aspectos.

O clube Caça e tiro de Curitiba, possui um potencial significativo de lazer privado, é constituído por um modelo exemplar de estrutura e localização para oferecer um clube social, esportivo, de lazer e entretenimento. Porém no presente momento ele se encontra desprezado. Constituído por poucos sócios e grande parte deles, sócios fundadores do clube desde 1974.

O partido geral do trabalho, compreende estudos da arquitetura para atribuir aos que acessam o clube, possibilidades de proporcionar momentos de qualidade de vida e descanso, abrindo espaços para jogos, práticas de esportes, confraternizações e até mesmo espaços mais silenciosos, para agregar nos momentos introspectivos, como a prática de leituras, meditação, yoga etc. Além de incorporar grande impacto na economia da cidade de Curitiba e

Justificativa

Dispor momentos de lazer contribuem para a qualidade de vida e principalmente para a saúde de qualquer ser humano. A rotina agitada que a sociedade atribuiu ao longo do tempo faz com que muitos fantasiem que os momentos de lazer com a família deve ser somente quando se adquire férias e tem tempo para viajar e relaxar, porém o bem estar pode estar ligado em todos os momentos do dia a dia, é preciso saber onde buscá-lo.

O combate ao stress físico, mental e psicológico são aliados de uma saúde plena e de uma vida longa, encontrar momentos para construir boas relações e adquirir conhecimentos é uma forma de relaxar.

O esporte e o lazer são estratégias para estimular o bem estar com benefícios clínicos, humanísticos e econômicos, na dimensão em que os indivíduos se tornam mais saudáveis. O divertimento em conjunto aumenta a qualidade de vida, pois, ajuda a desenvolver novas ideias, novas competências, buscar novas oportunidades e novos desafios, pode ser atribuído novas conquistas, tornando algo vicioso, melhorando a qualidade de vida e o condicionamento físico, além de fazer as pessoas perderem grande parte da motivação de suas responsabilidades diárias, tornando a vida mais leve e mais equilibrada. Segundo a National Cancer Institute (NCI), as pessoas que gastam o tempo de lazer fazendo atividades físicas, podem aumentar a expectativa de vida em até quatro anos e meio.

As pessoas não apenas viverão melhores e mais leves como também viverão mais. De acordo com Freire (2016) o esporte além de influenciar na formação do indivíduo, é um importante gerador de capital para os países, não só com grandes eventos esportivos, mas com o investimento marcas patrocinadoras, artigos esportivos e outros elementos relacionados ao esporte, além disso a possibilidade de encontrar novos atletas em meio a essas comunidades.

Levantamento fotográfico



Levantamento climático

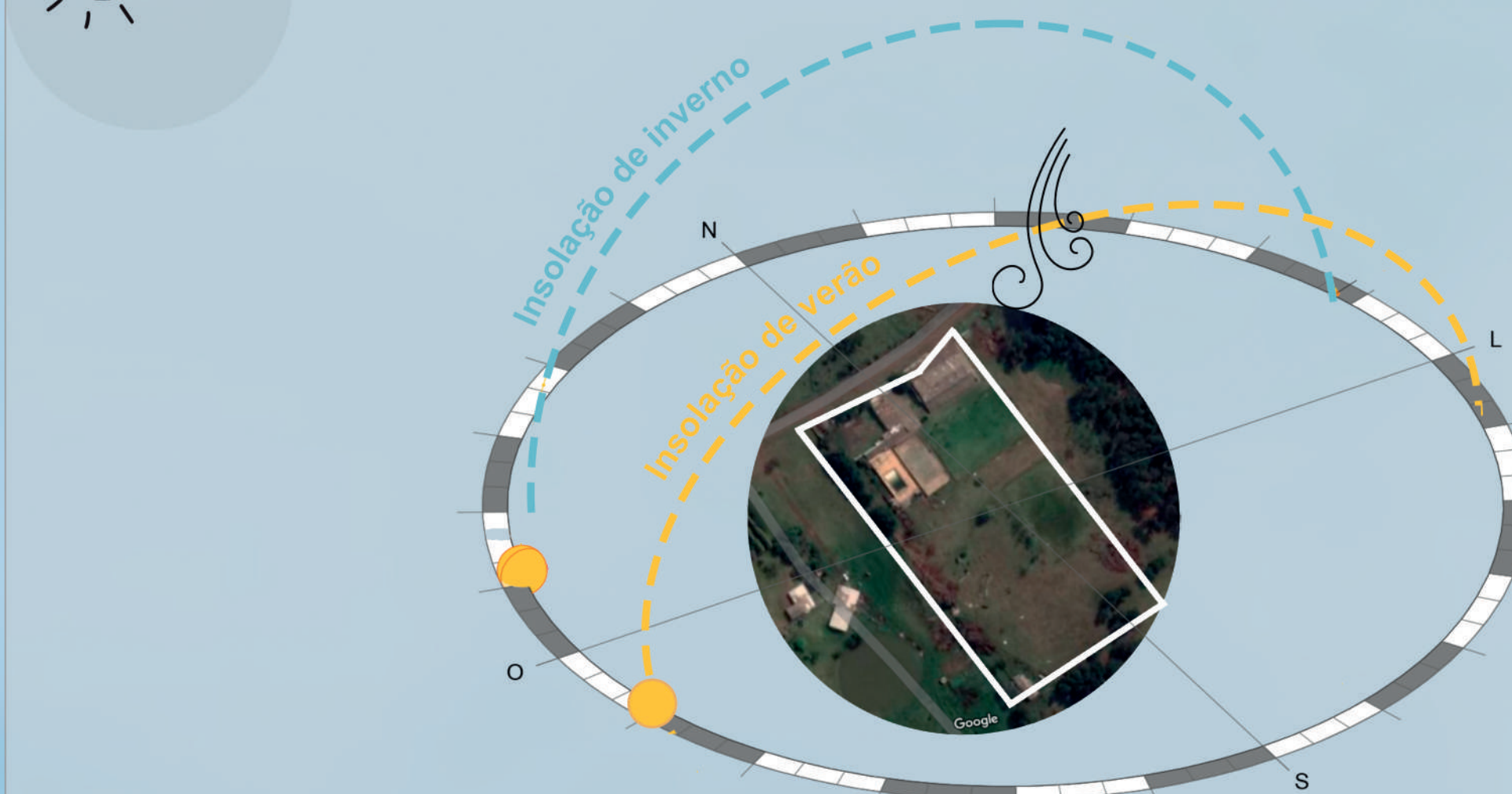

Área da intervenção

Curitiba está localizada no centro do estado de Santa Catarina, região pertencente ao sul do Brasil. Segundo o IBGE (Instituto Brasileiro de Geografia e Estatística), em 2021, a cidade de Curitiba possui uma área territorial de aproximadamente 949,865Km² e uma população estimada em 40.037 habitantes.

O Município é grande produtor agrícola e pecuária, com destaque na criação e produção de cereais como a soja, o milho e fruticultura. Destaque também para a produção de alho, que já lhe foi concedido o título de "capital nacional do alho".

Curitiba nasceu através do bandeirante de Curitiba, Guilherme Dias Cortes, o qual fez uma viagem no sul do Brasil e nomeou Curitiba como "Pouso dos Curitiba" já que era o local onde usava para descansar de suas viagens.

E assim permaneceu chamado por longos anos, principalmente por ser um local de encontro entre os caminhos que vinham do sul. Apenas 11 de junho de 1869, que foi criado e registrado o município de Curitiba.

Curitiba também foi morada da Guerra do Contestado e injustiçada pelo incêndio provocado por um grupo de jagunços o qual atacaram a cidade em 1914. Desde então a cidade vem se desenvolvendo e crescendo através das atividades comerciais, agrícolas e industriais, dando ênfase para a economia do município.

Mapa de gabarito



1 à 2 pavimentos
3 à 5 pavimentos
Terreno

As residências concebidas pelas chácaras são todas de um único pavimento, inclusive as edificações compostas no clube. A edificação da universidade e a edificação da fazenda experimental da UFSC, são compostas por edifícios de 4 pavimentos. O edifício misto localizado ao lado da universidade é composto por sete pavimentos. Mas todas as edificações com mais de dois pavimentos estão pelo menos 300 metros de distância do terreno do clube, o que não interfere na insolação nesta região para melhor aproveitamento do sol, para a construção e reforma do clube.

Mapa do sistema viário

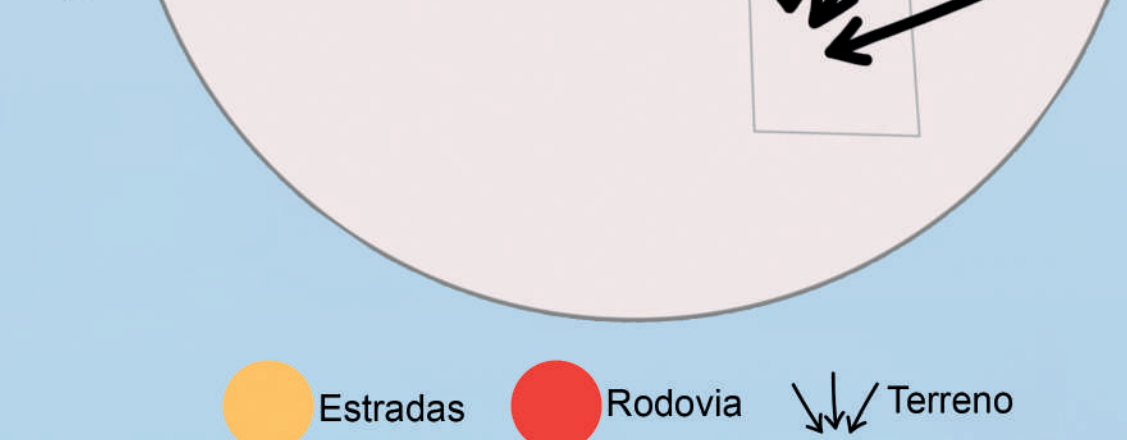

Estradas
Rodovia
Terreno

O clube está localizado na Estrada Velha da região do Pessegueirinho, estrada situada quando termina a pavimentação da rodovia Ulisses Gaboardi, a região é composta por mais duas estradas que fazem ligação com a região do Pessegueirinho e com a rodovia, todas interligando a região do interior de Curitiba. É considerável importante que as pessoas se desloquem para esta região, para conhecer o clube de alguma forma e até mesmo para a segurança dos sócios que optam em se dirigir ao clube com bicicleta ou por caminhada.

Zoneamento

TESTADA E ÁREA MÍNIMA	RECUOS	TAXA DE OCUPAÇÃO	ÍNDICE DE APROVEITAMENTO	GABARITO	TAXA DE PERMEABILIDADE
Testada de 30m	Frontal residencial/comercial 7,00m	T.O = 24.033,90m²	T.O = 144.203,00m²	6 pavimentos (térreo + 5)	6.866,00m²
	Lateral / fundos 1,50m				
Área: 15.000,00m²	Esquina 3,00m				
Área do terreno: 34.334,10m²					

Proposta

A revitalização no clube Caça e tiro fornecerá ambientes para todos os públicos, indiferente da idade e do gênero. O principal objetivo é propor aos sócios através da arquitetura, momentos de lazer e entretenimento, além de propor um espaço convidativo para a socialização de novos sócios. Para que isso aconteça, será preciso fazer a demolição de todas as construções existentes e formar uma nova estrutura com uma nova forma e setorialização.

Conceito

O conceito do projeto é recriar um ambiente onde os usuários do espaço possam se sentir leves e expansivos, capazes de possuir relações de integração de indivíduo para indivíduo. Além disso fazer com que as edificações se comuniquem com os usuários e que gerem a integração do meio interno ao meio externo e vice versa. Com a intenção de contribuir com situações de pessoas e natureza.

Programa de necessidades

Organograma

UNIDADE	ÁREA (m²)
Administrativo	532,97m²
Complexo esportivo interno	1.232,30m²
Complexo esportivo externo	2.626,62m²
Complexo aquático externo	1.744,74m²
Socialização e lazer	2.263,59m²
Tiro ao alvo	1.849,42m²
ÁREA TOTAL	10.249,64m²



RESUMO DE ÁREAS

Implantação

Estrada Velha

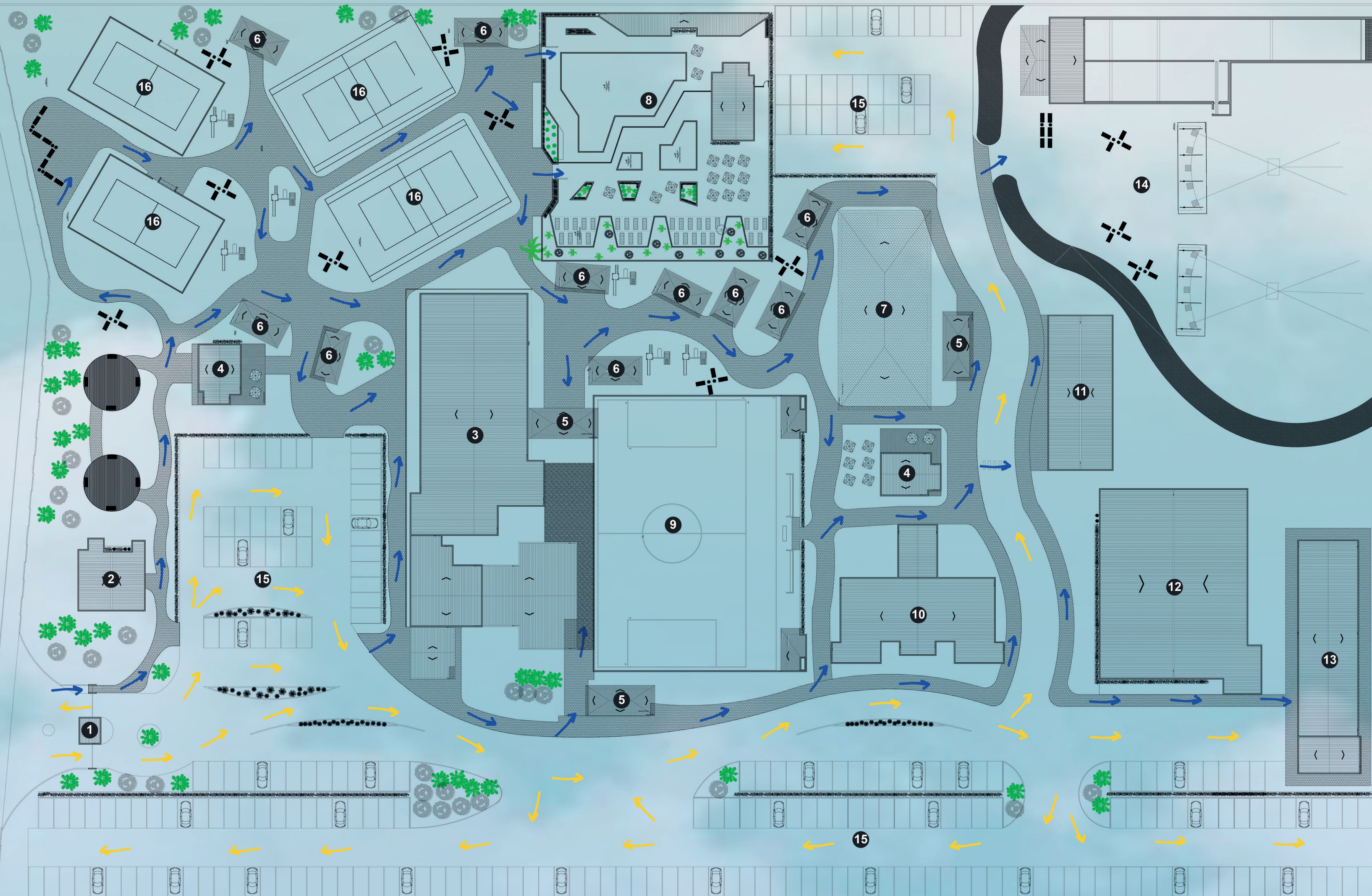

PLANTA DE IMPLANTAÇÃO
ÁREA TOTAL 34.334,10m²
Escala 1:325

- Acesso de pedestres
- Acesso de veículos
- 1 Acesso
- 2 Secretária
- 3 Complexo aquático interno
- 4 Lanchonetes externas
- 5 Banheiros externo
- 6 Quiosques
- 7 Bocha
- 8 Complexo aquático externo
- 9 Futebol 7
- 10 Salão de festas I
- 11 Salão de festas II
- 12 Salão de festas social
- 13 Manutenção
- 14 Tiro ao alvo
- 15 Estacionamento
- 16 Complexo esportivo externo



Acesso

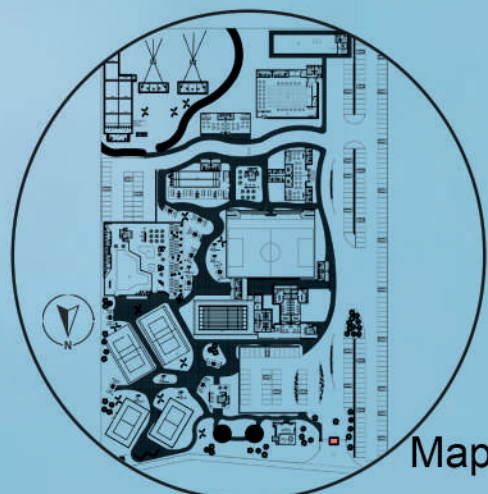

Mapa de setorização

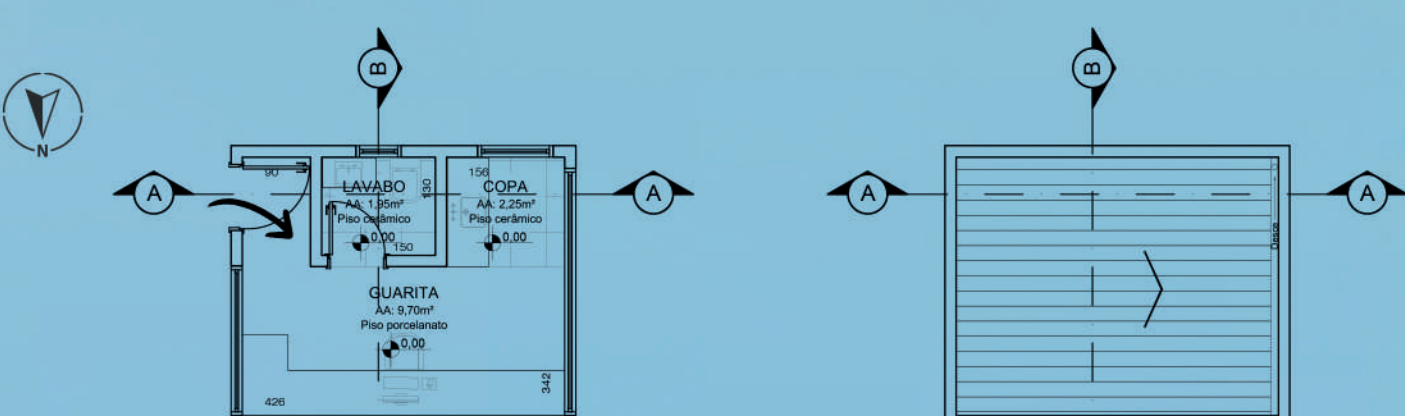

PLANTA BAIXA ACESSO
ÁREA TOTAL 16,80m²
Escala 1:100

PLANTA DE COBERTURA
Escala 1:100

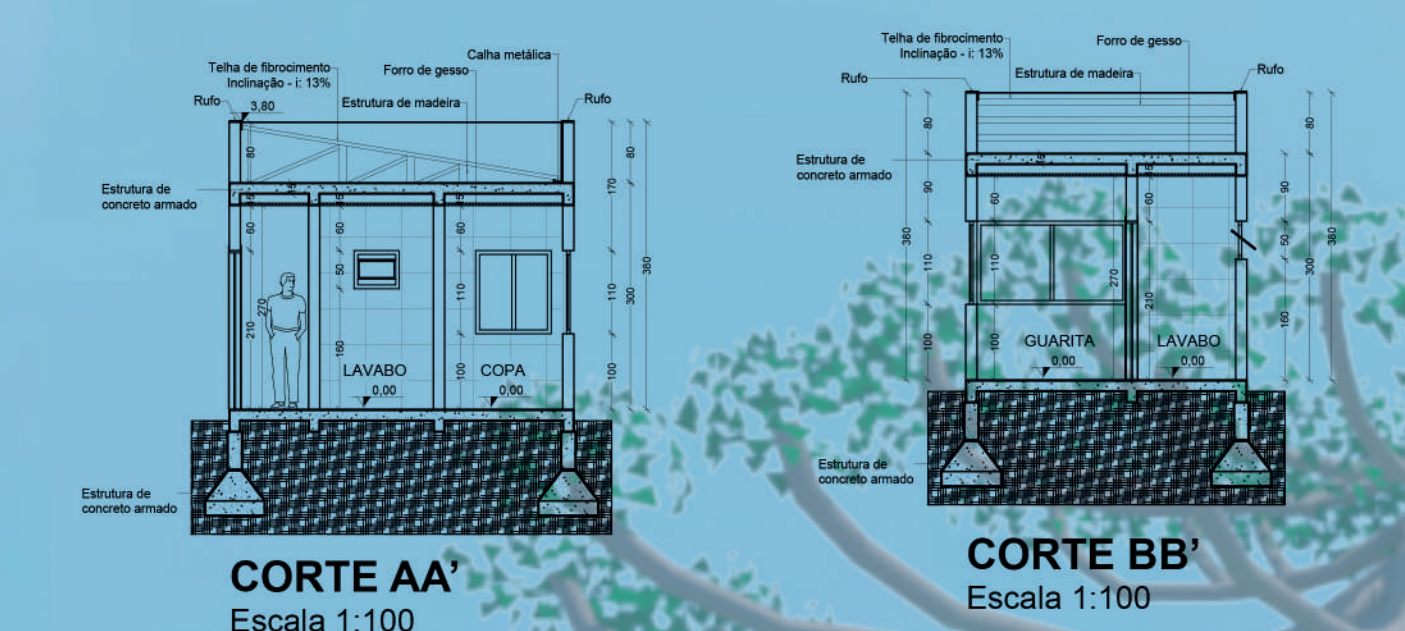

CORTE AA'
Escala 1:100

CORTE BB'
Escala 1:100



FACHADA FRONTAL

Telhado em platibanda
Janela de correr em esquadria de acrílico na cor preta - vidro 10mm
Concreto aparente

Secretaria



Mapa de setorização

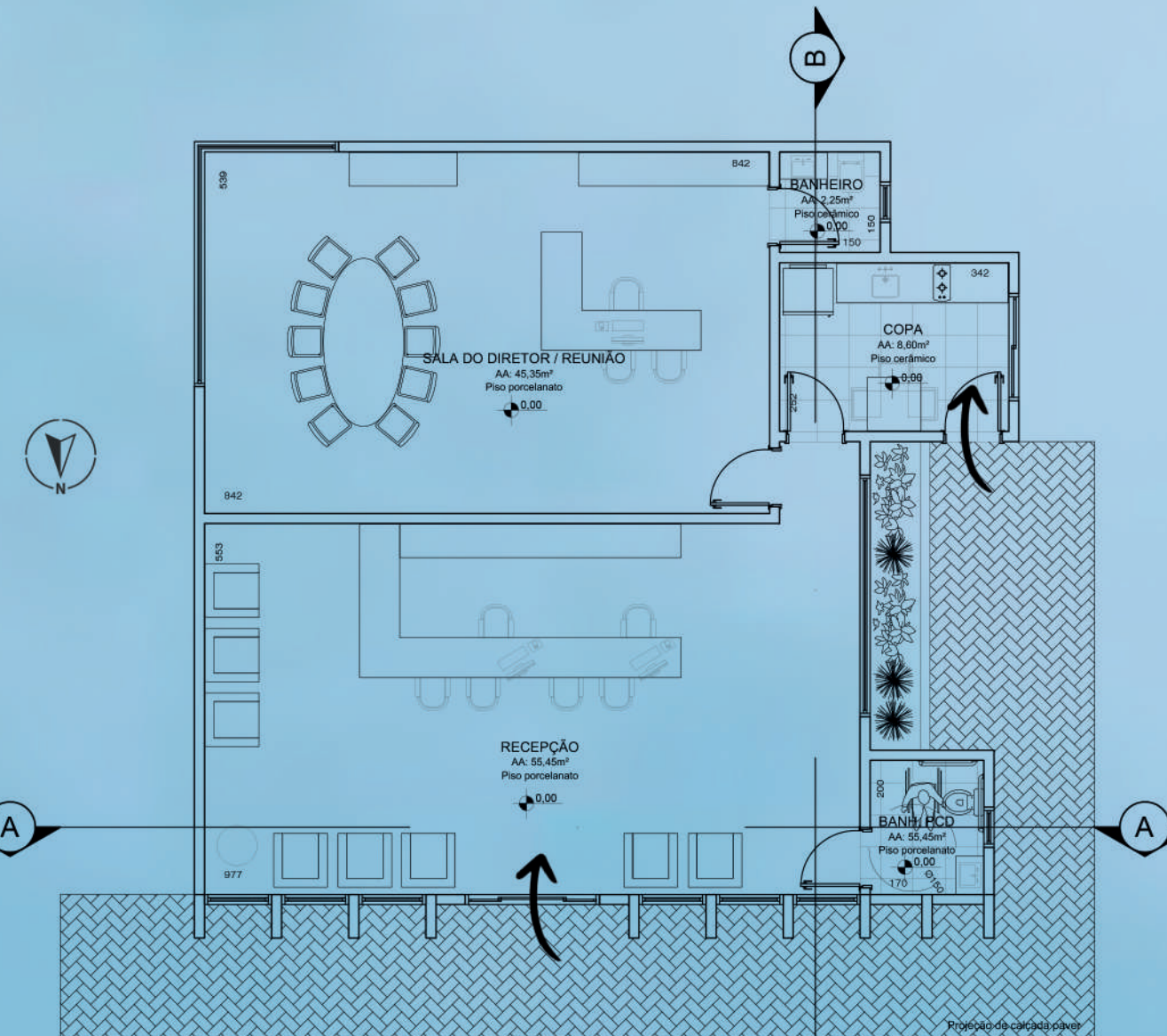

PLANTA BAIXA SECRETARIA
ÁREA TOTAL 125,25m²
Escala 1:100

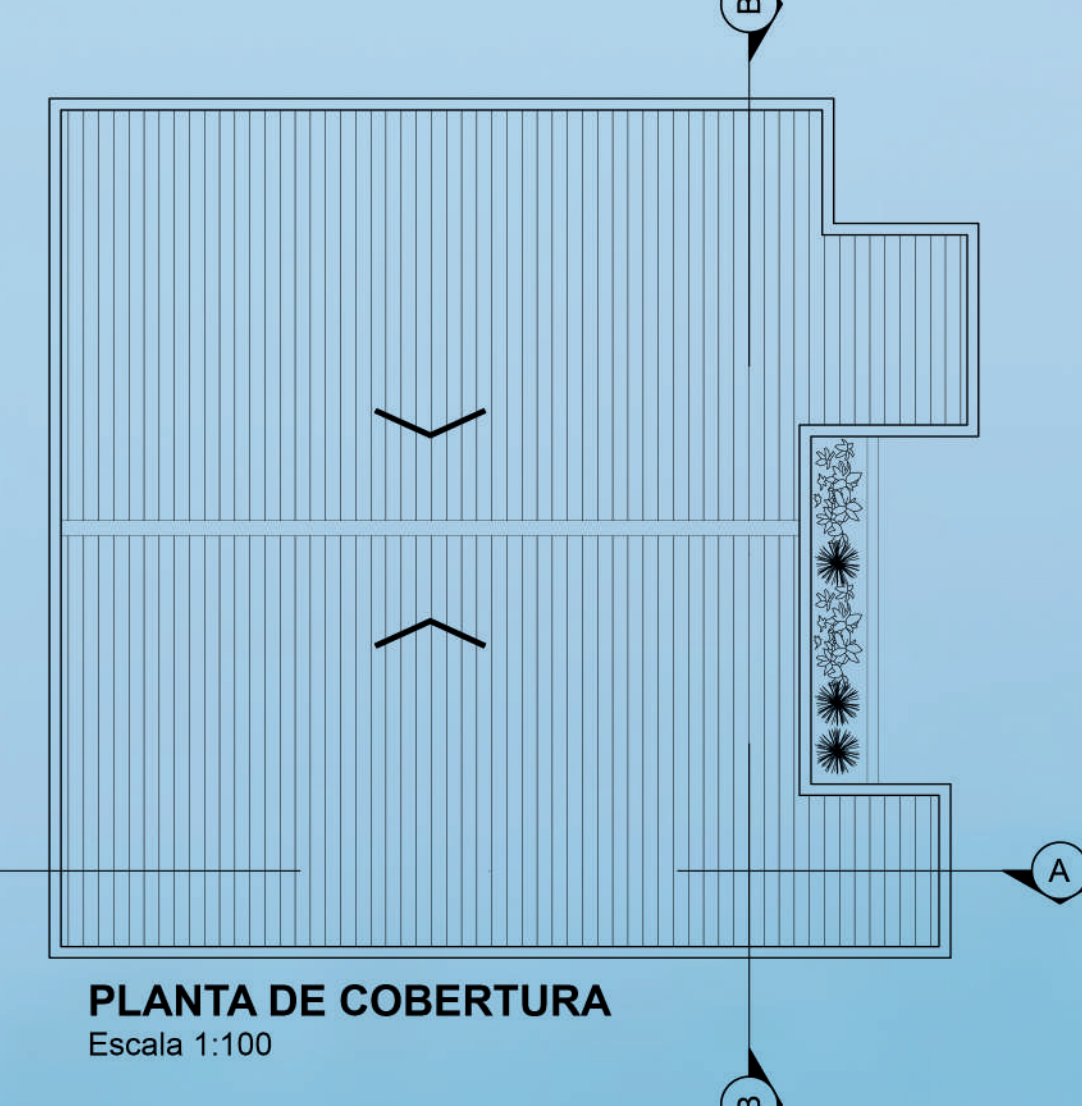

PLANTA DE COBERTURA
Escala 1:100

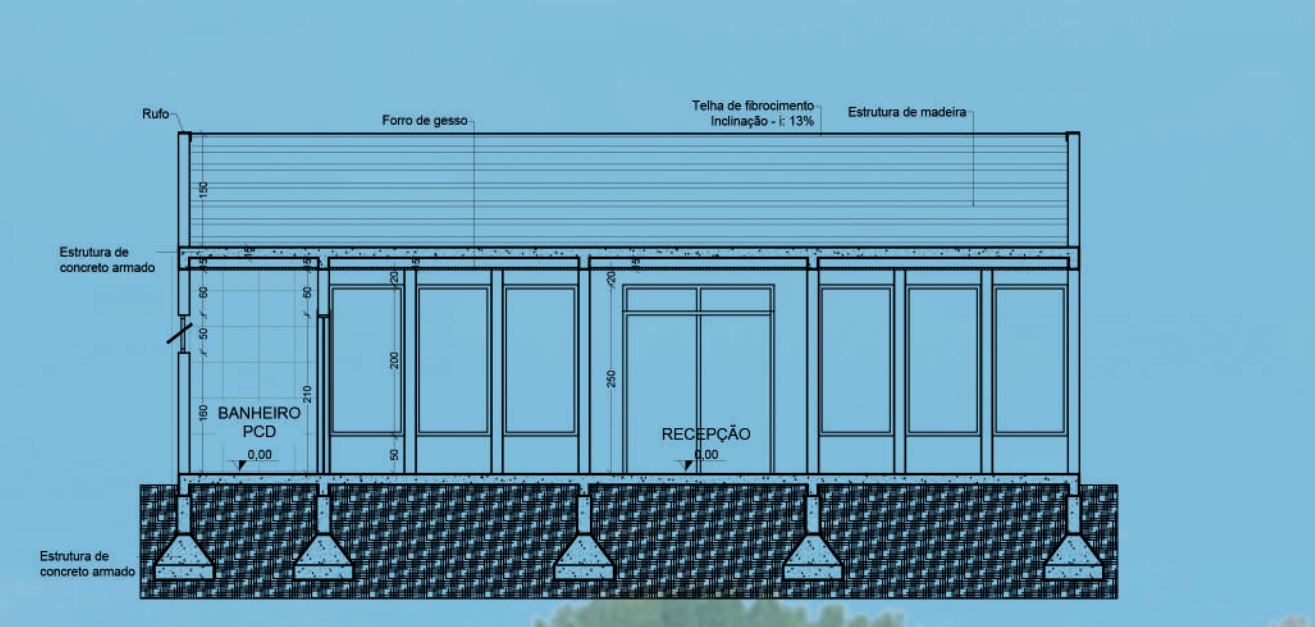

CORTE AA'
Escala 1:100

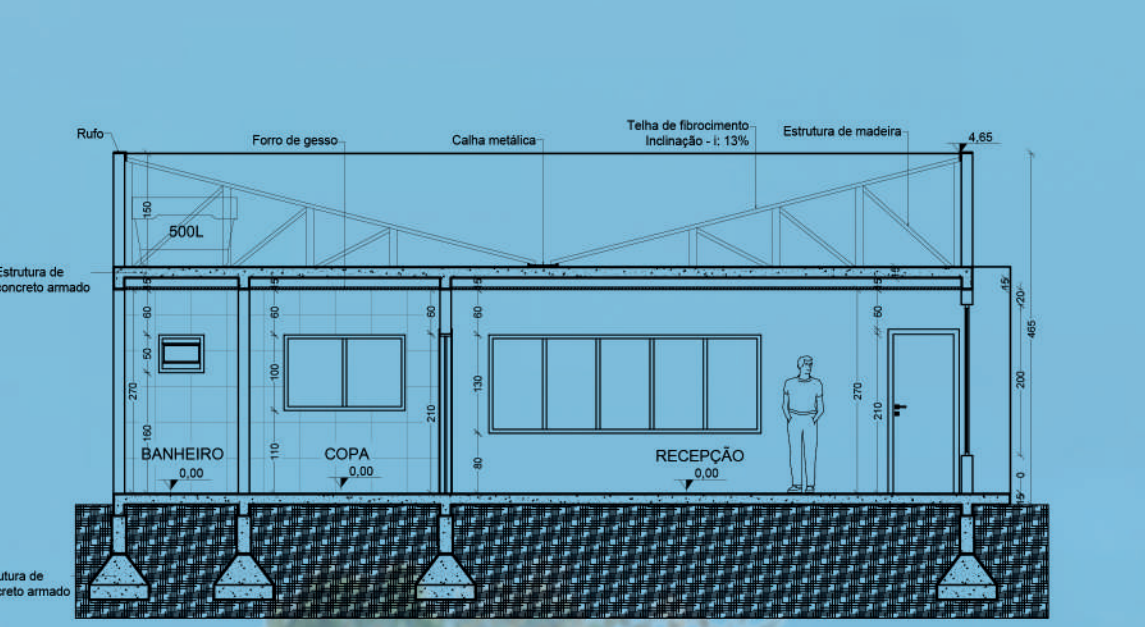

CORTE BB'
Escala 1:100



FACHADA

Telhado em platibanda
Janela basculante em esquadria de acrílico na cor preta - vidro 10mm
Pilares de concreto na cor preta

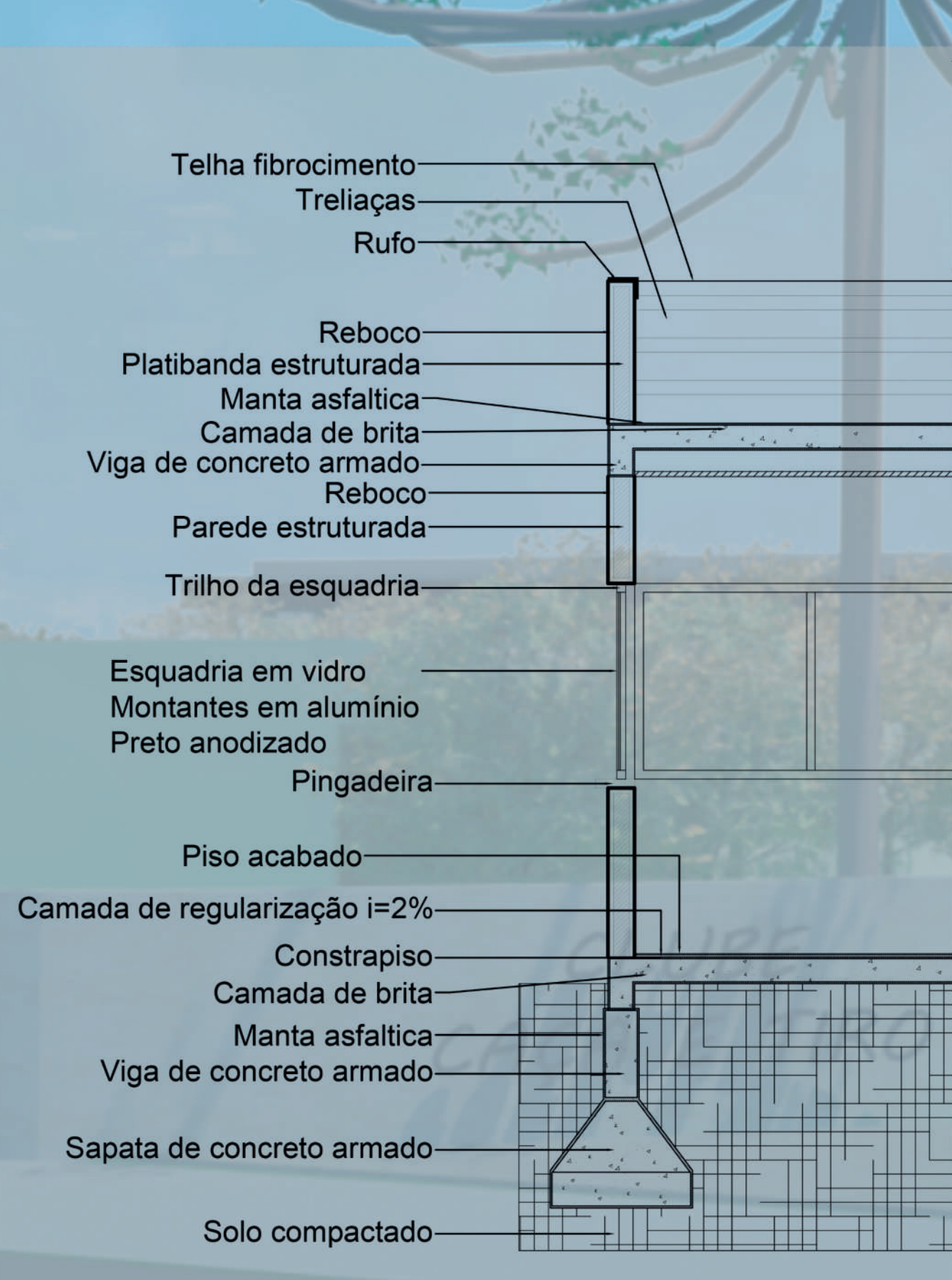

ACESSO - CORTE DE PELE

- Concreto aparente
- Tinta acrílica preta (SUVINIL)
- Tinta acrílica Papel picado (SUVINIL)
- Tinta acrílica preta (SUVINIL)



Caixa d'água 500L

Lanchonetes externas



Mapa de setorização

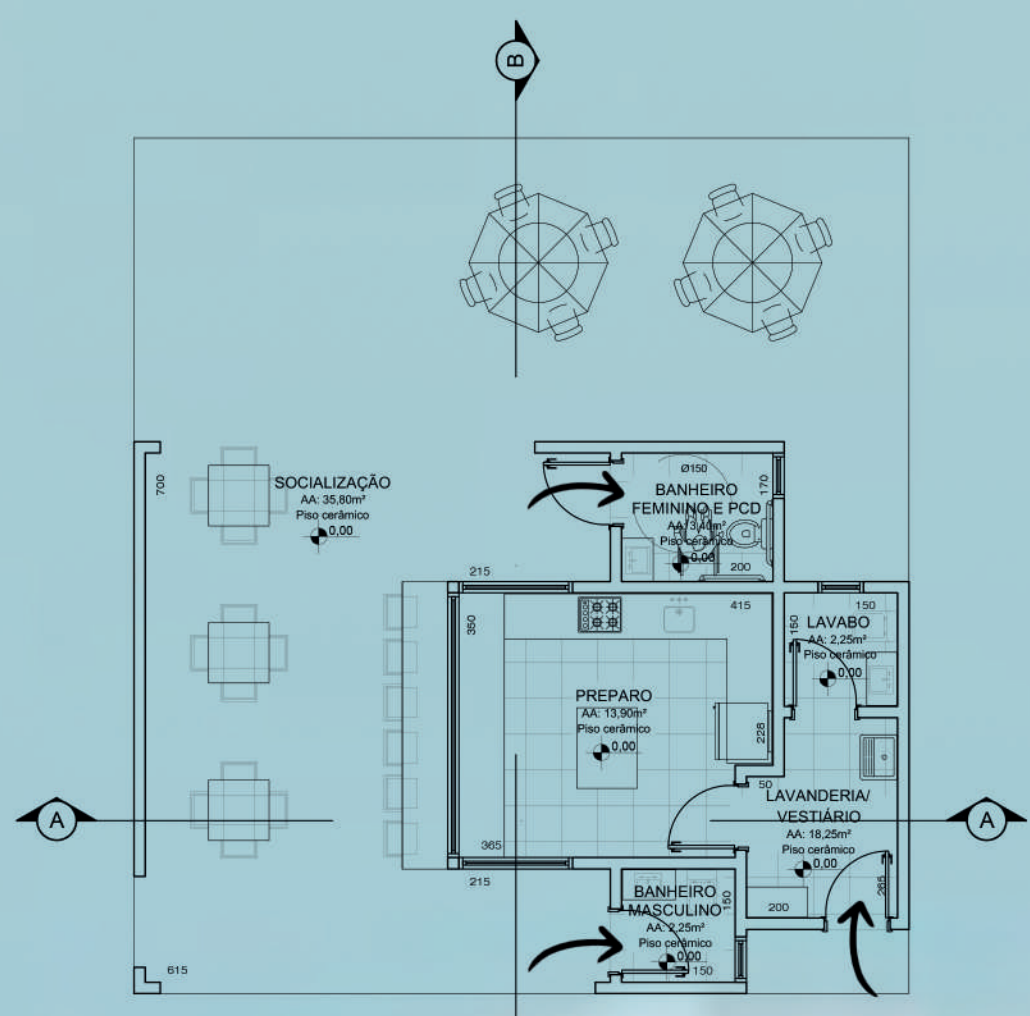

PLANTA BAIXA LANCHONETES EXTERNAS
ÁREA TOTAL 69,95m²
Escala 1:100

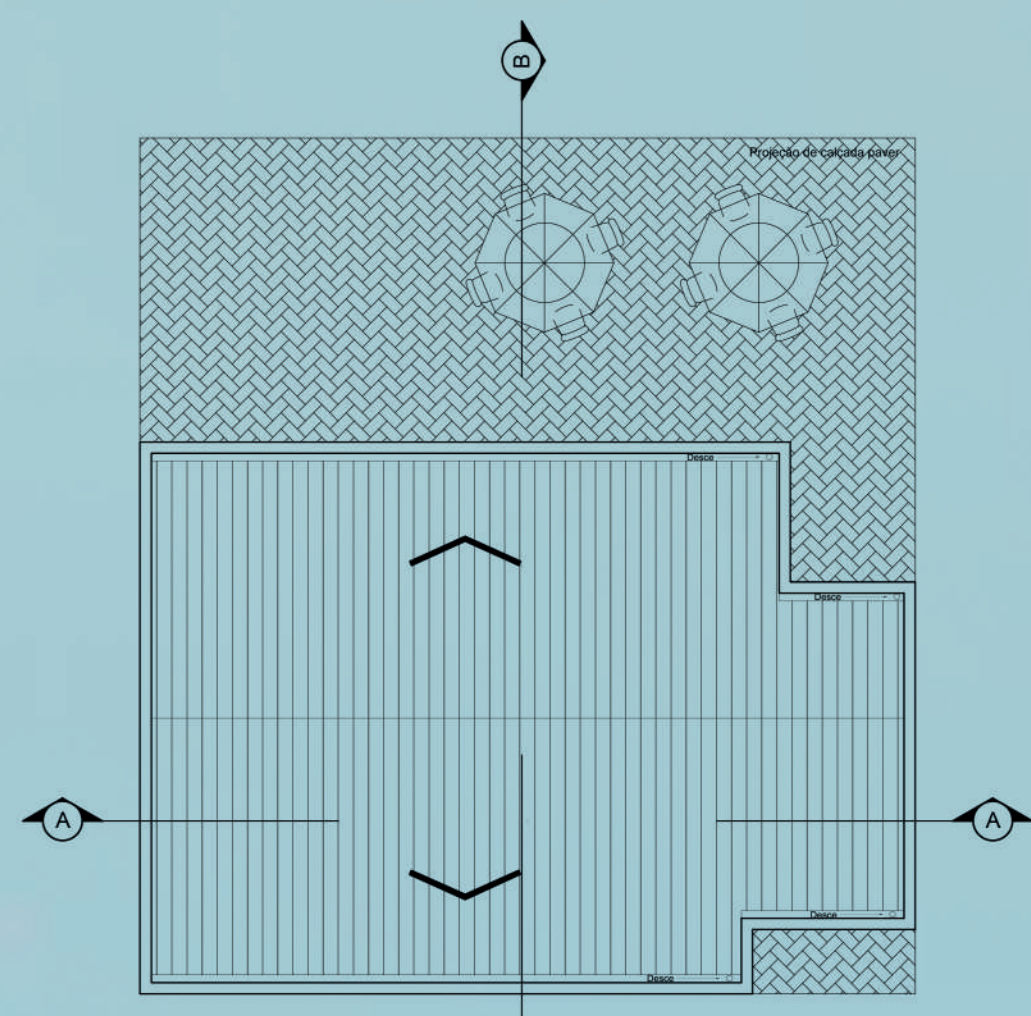

PLANTA DE COBERTURA

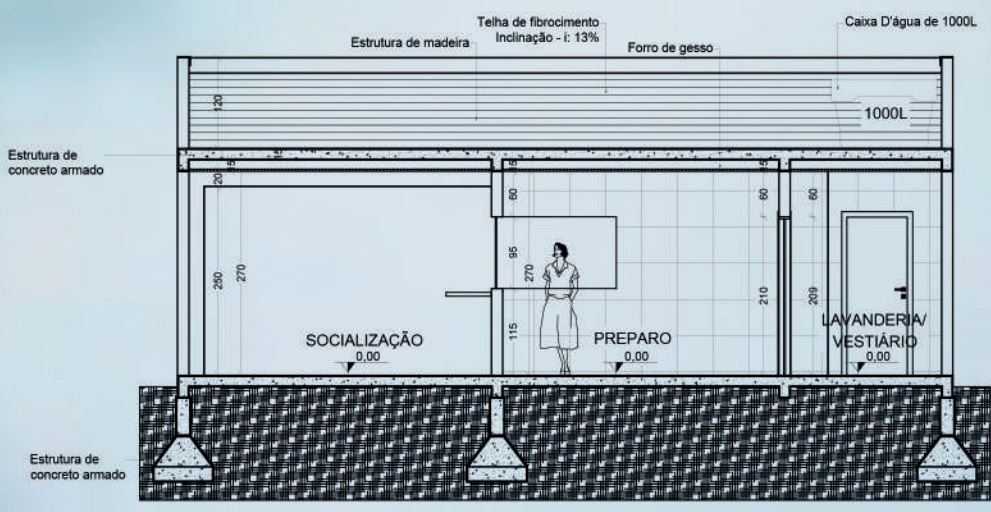

CORTE AA'

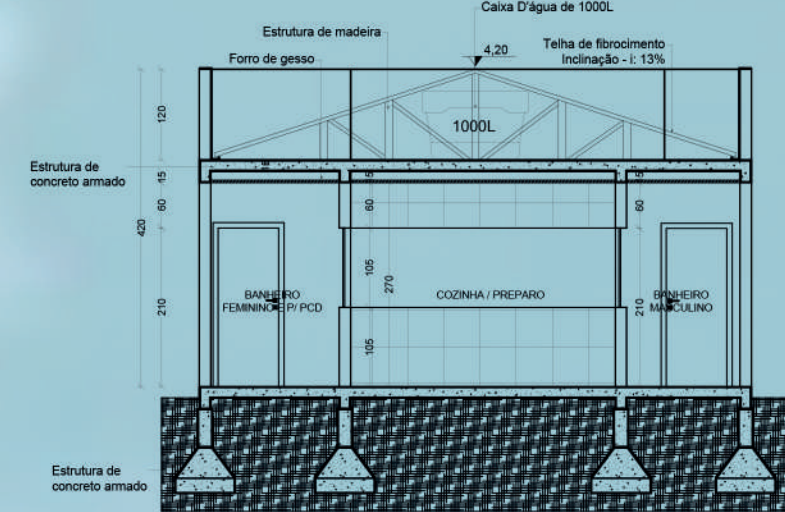

CORTE BB'

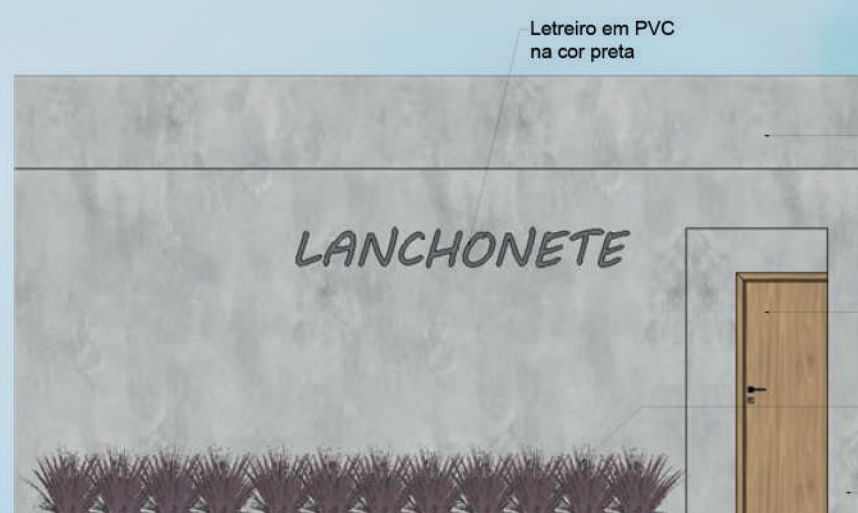

FACHADA FRONTAL



Banheiros externos



Mapa de setorização

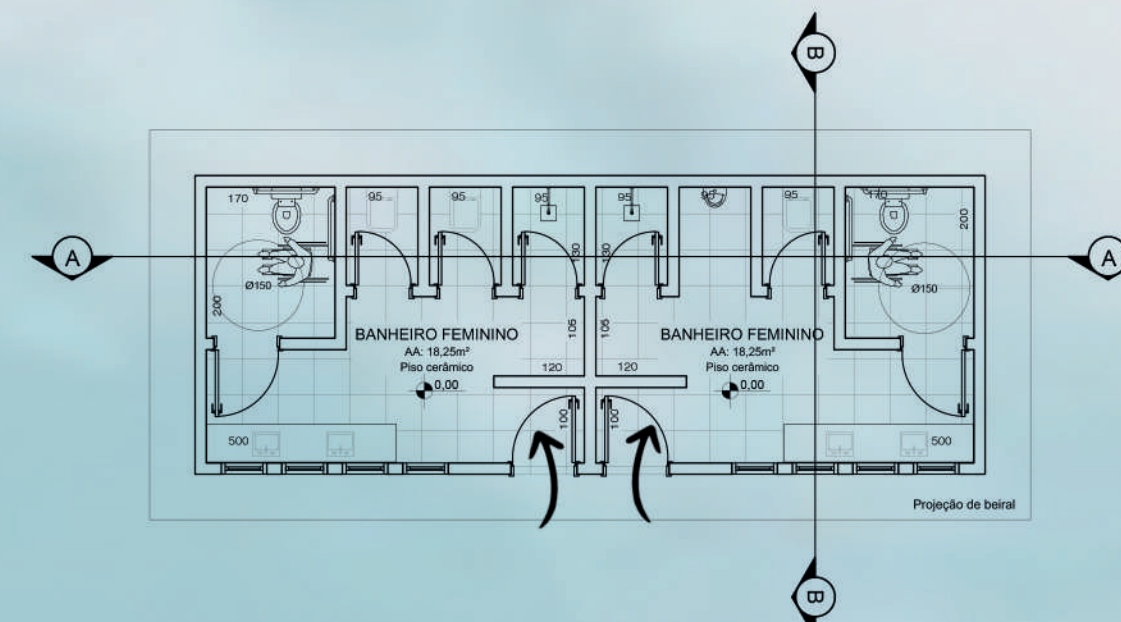

PLANTA BAIXA BANHEIROS EXTERNOS
ÁREA TOTAL 41,25m²
Escala 1:100

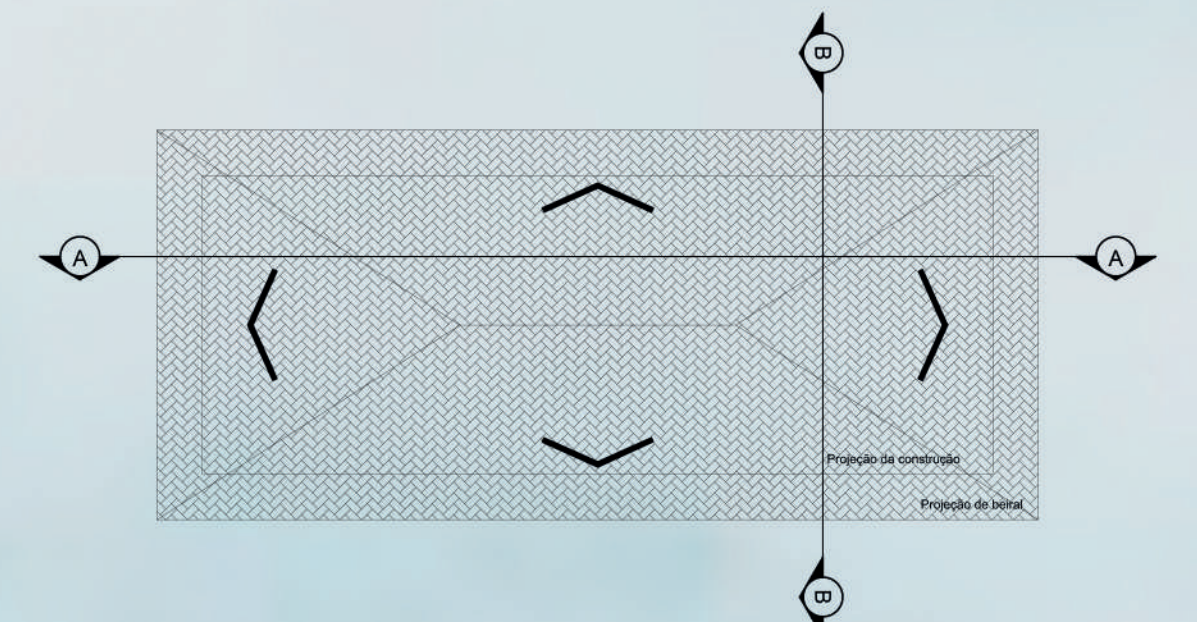

PLANTA DE COBERTURA

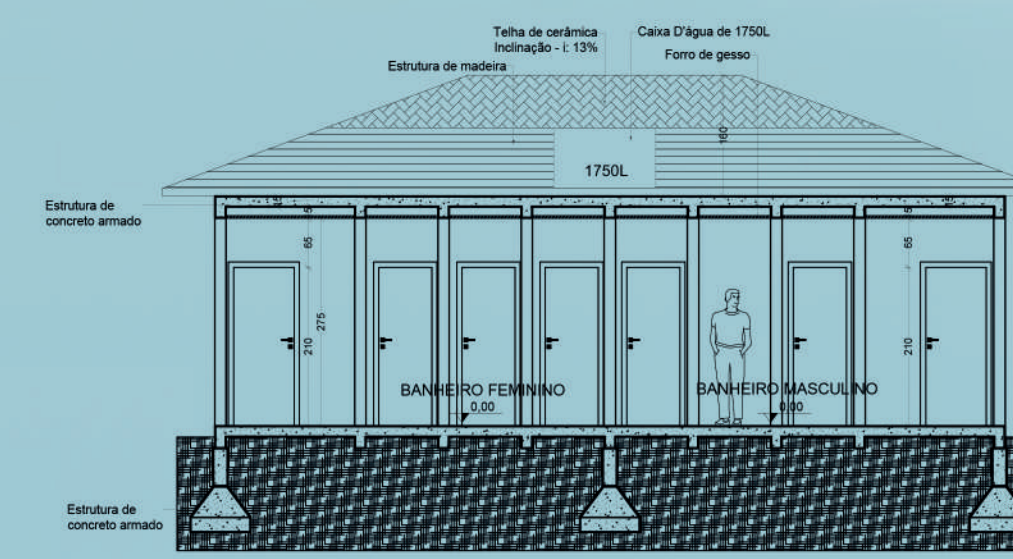

CORTE AA'

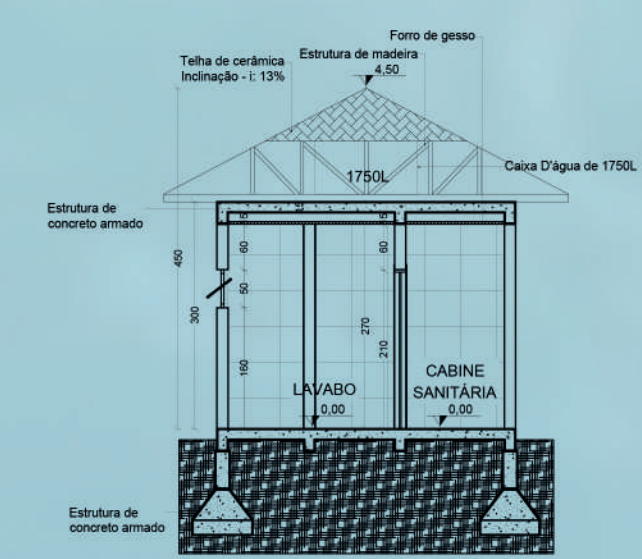

CORTE BB'



FACHADA FRONTAL



Caixa d'água 500L
Caixa d'água 1750L



Concreto aparente

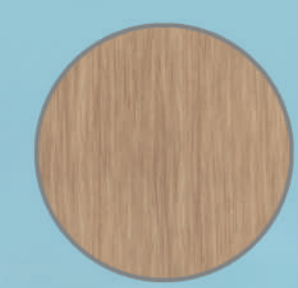

Madeira



Tinta acrílica preta (SUVINIL)

Complexo aquático interno



Mapa de setorização

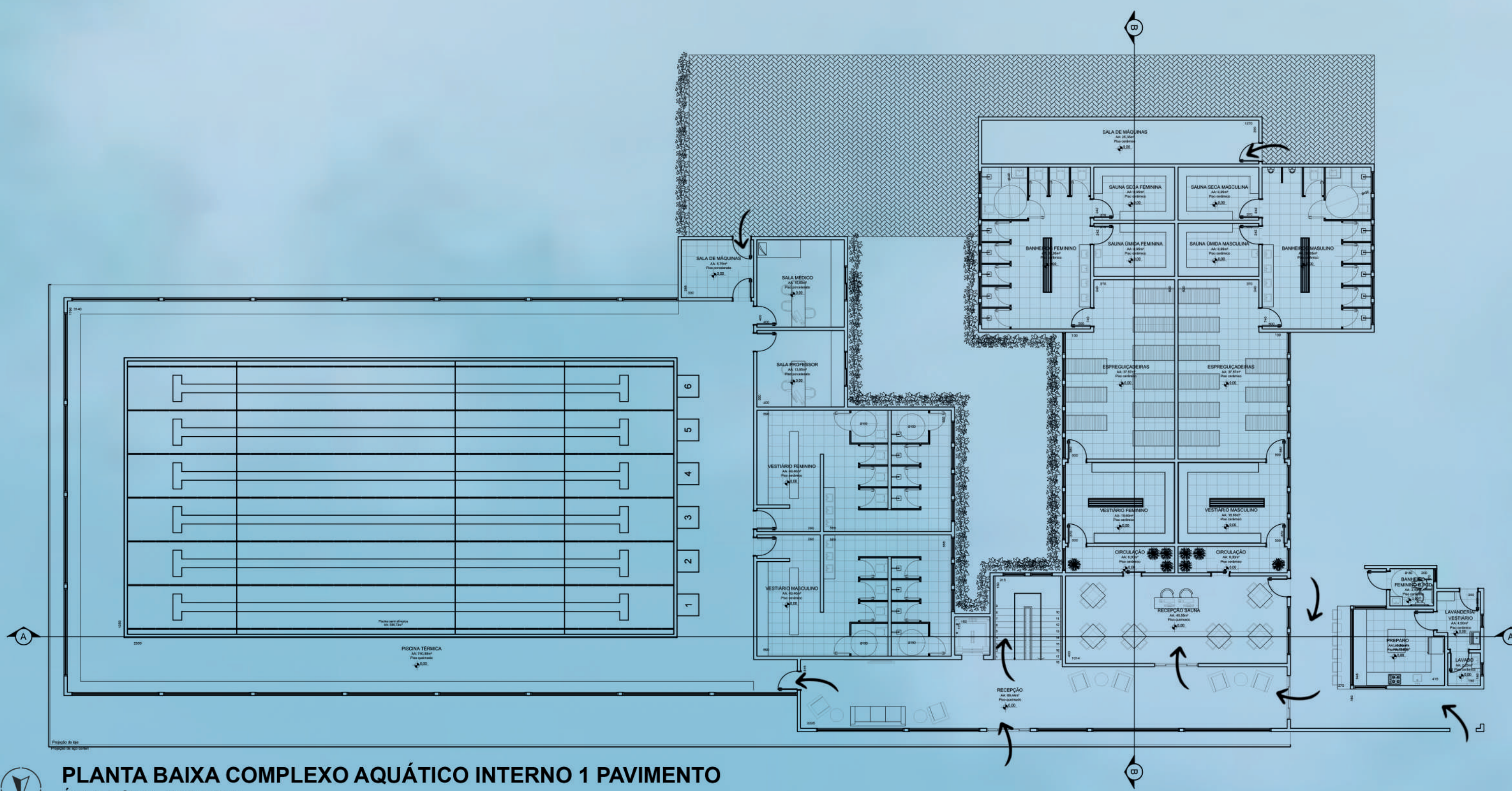

PLANTA BAIXA COMPLEXO AQUÁTICO INTERNO 1 PAVIMENTO
ÁREA TOTAL 1206,65m²
Escala 1:175

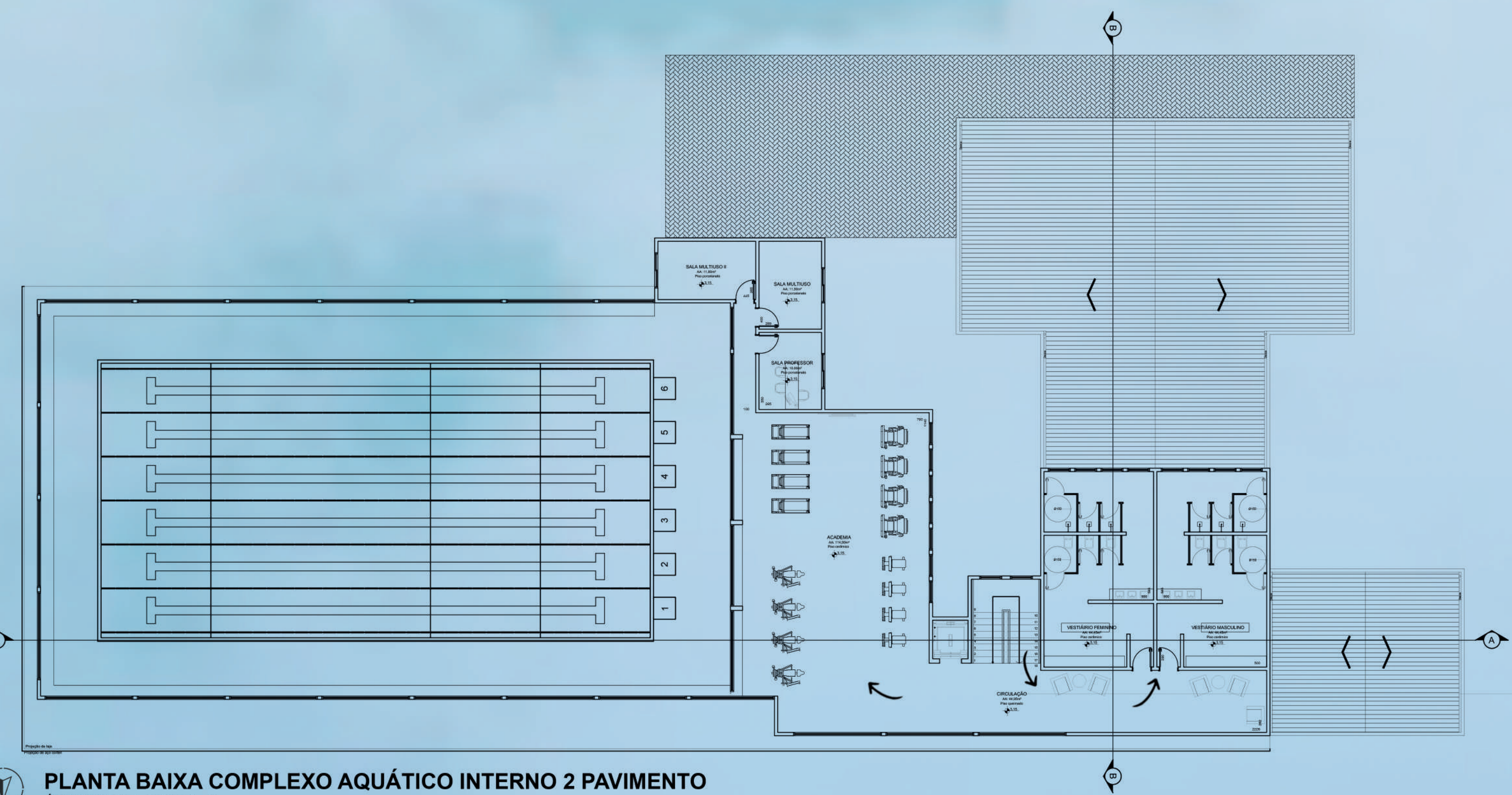

PLANTA BAIXA COMPLEXO AQUÁTICO INTERNO 2 PAVIMENTO
ÁREA TOTAL 910,50m²
Escala 1:175

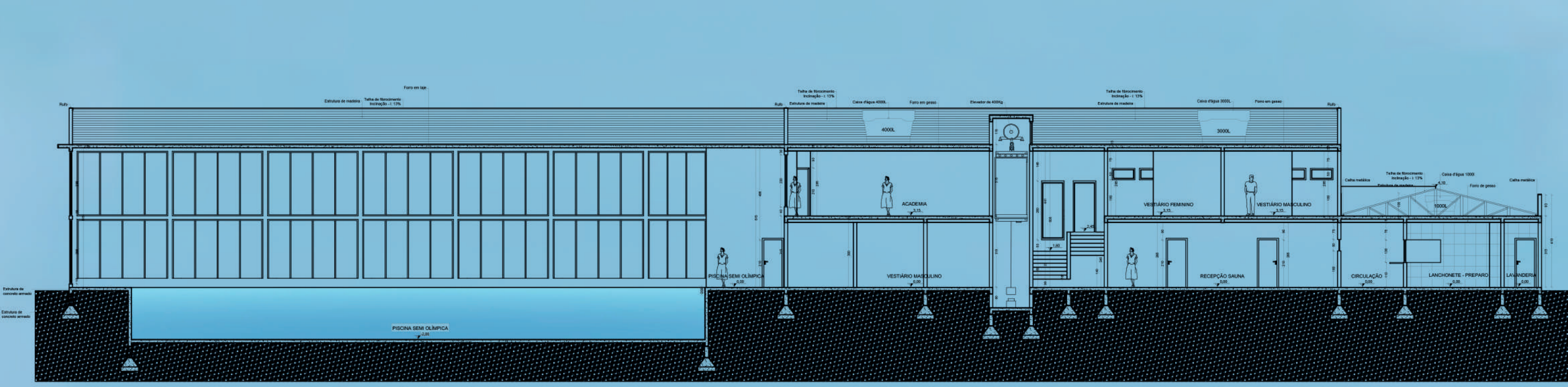

CORTE AA'
Escala 1:175

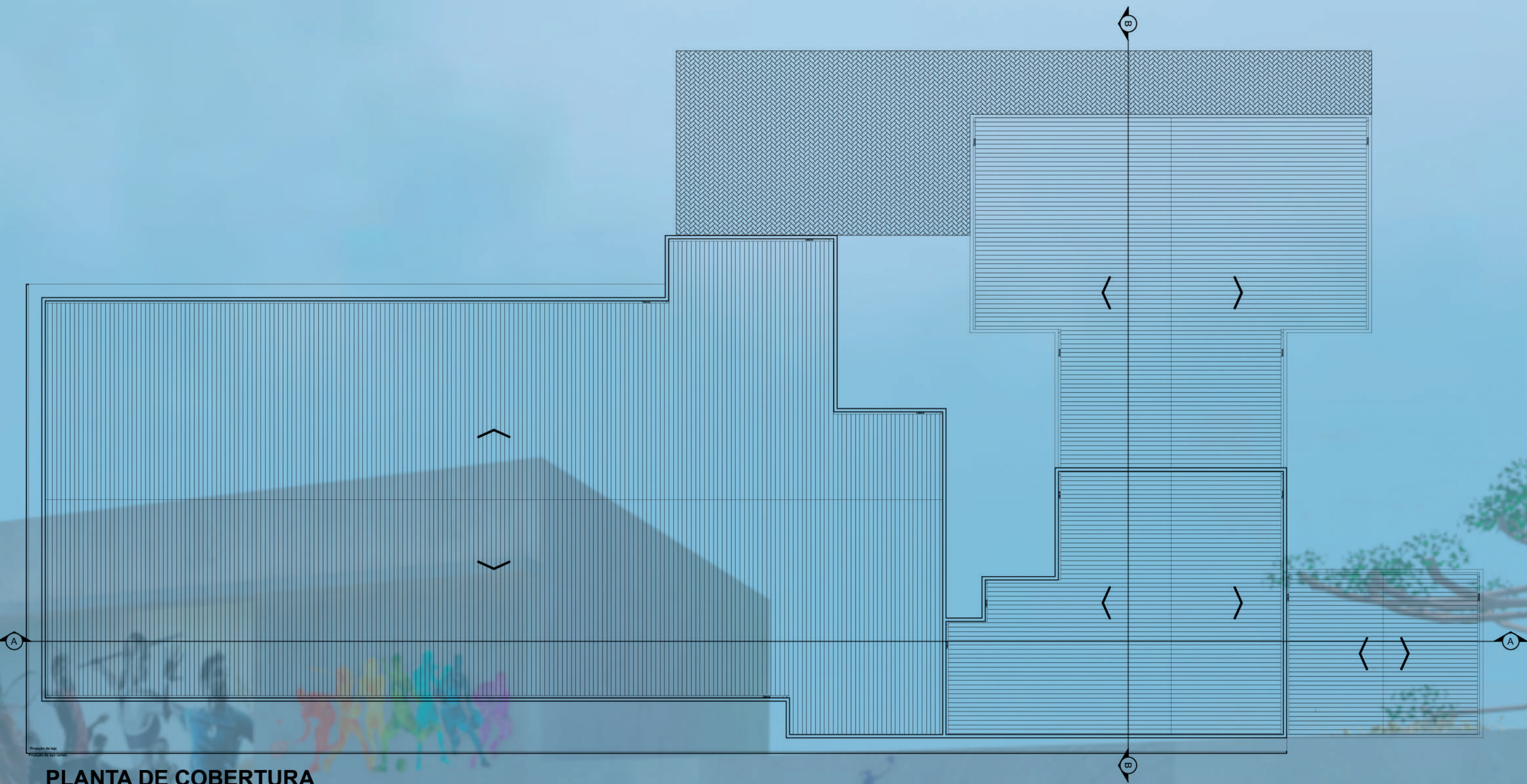

PLANTA DE COBERTURA
Escala 1:175

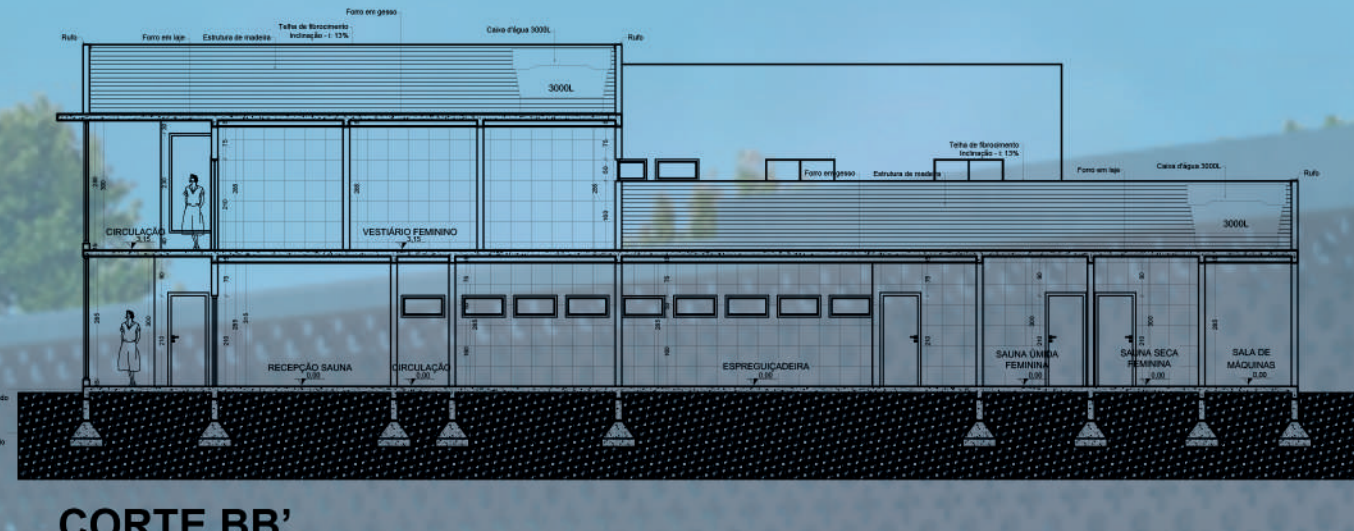

CORTE BB'
Escala 1:175



FACHADA FRONTAL



Caixa d'água 3000L
Caixa d'água 4000L



Concreto aparente

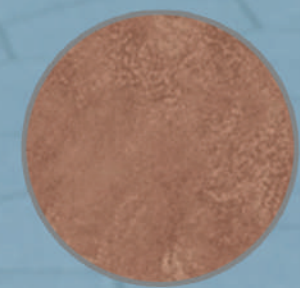

Aço corten



Tinta acrílica preta (SUVINIL)



Quiosques

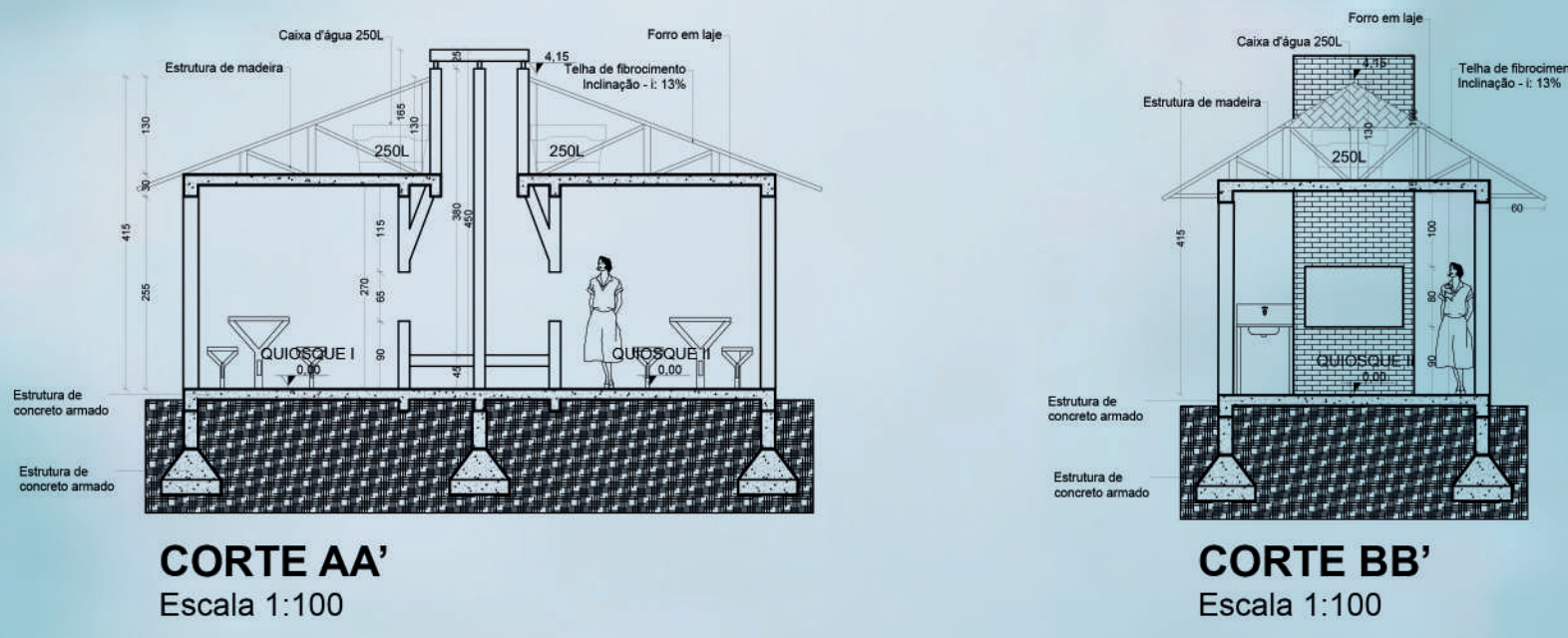
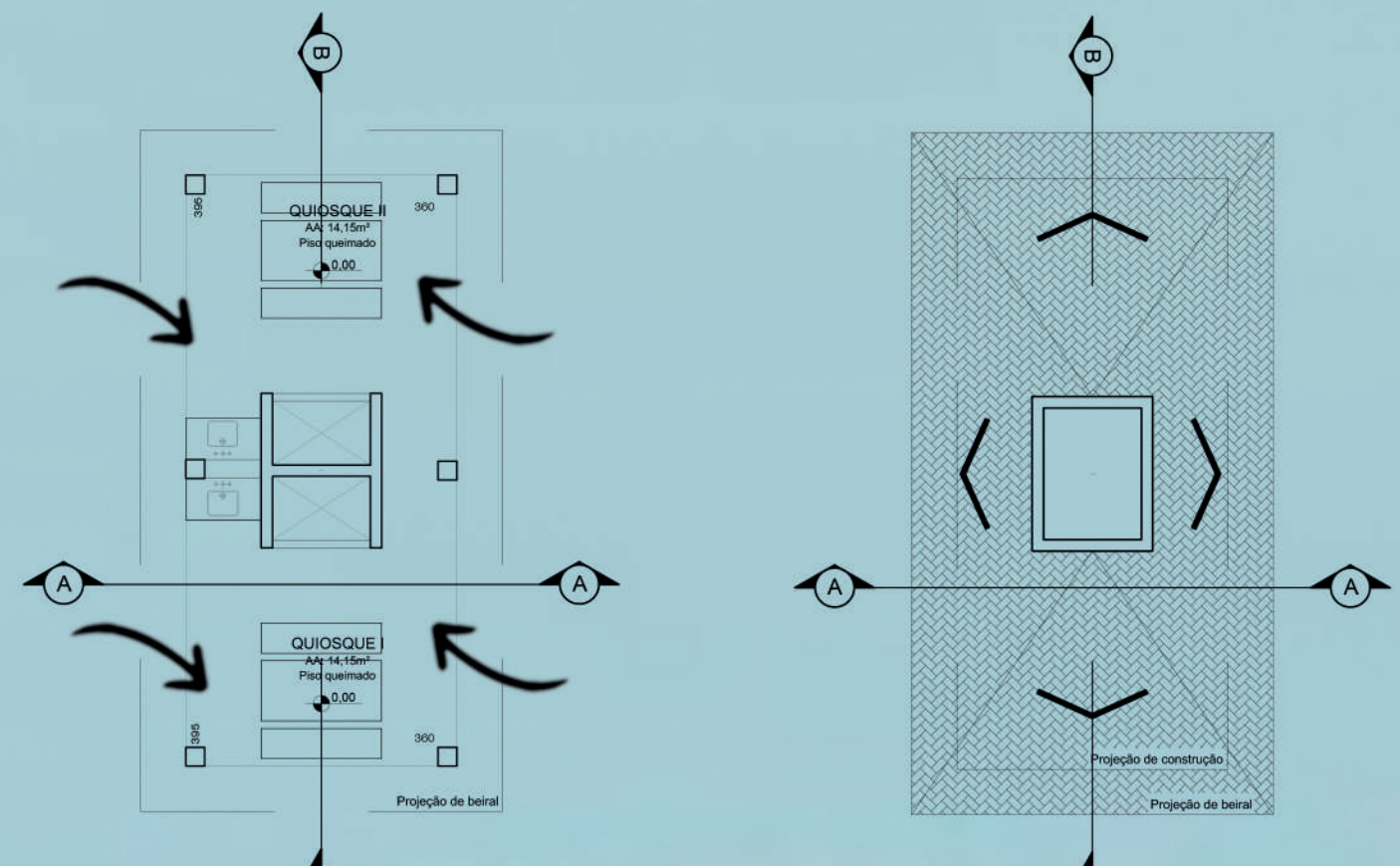
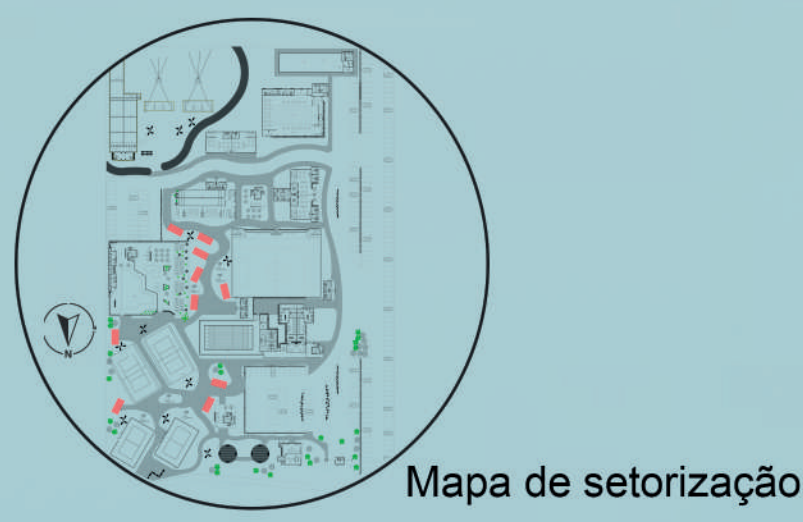

Bocha

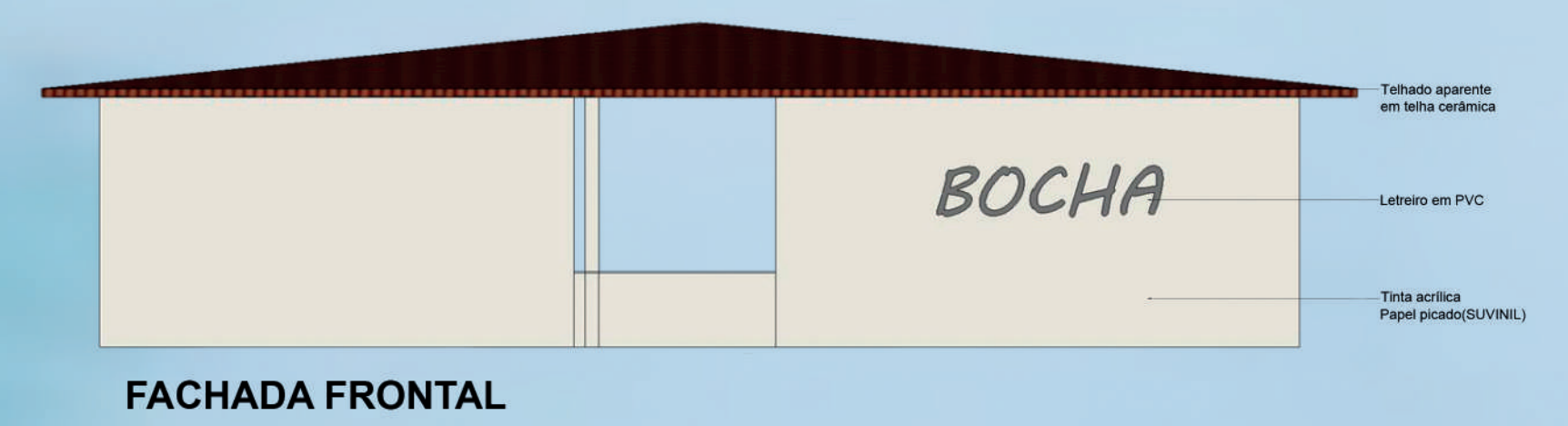
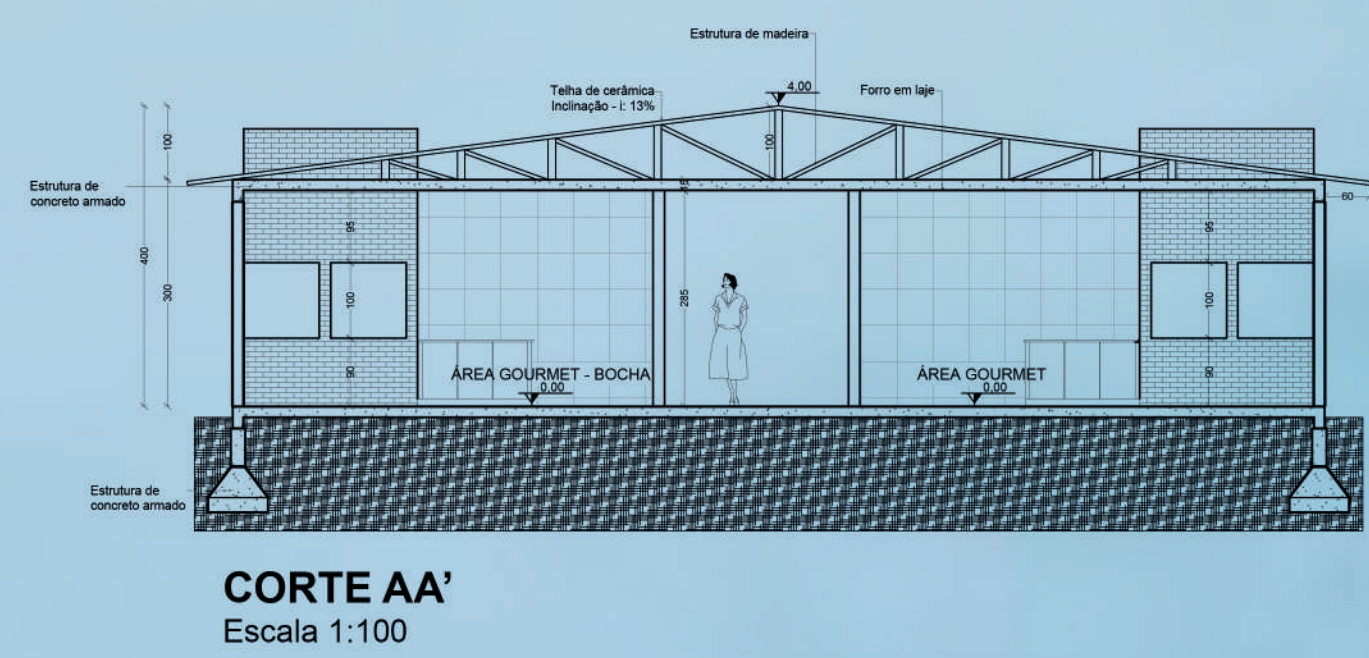
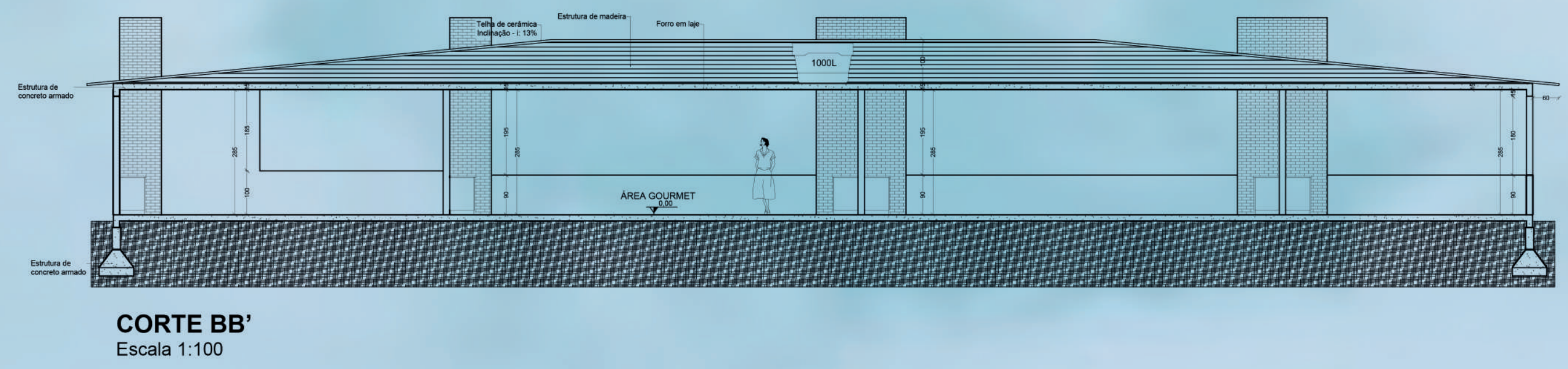
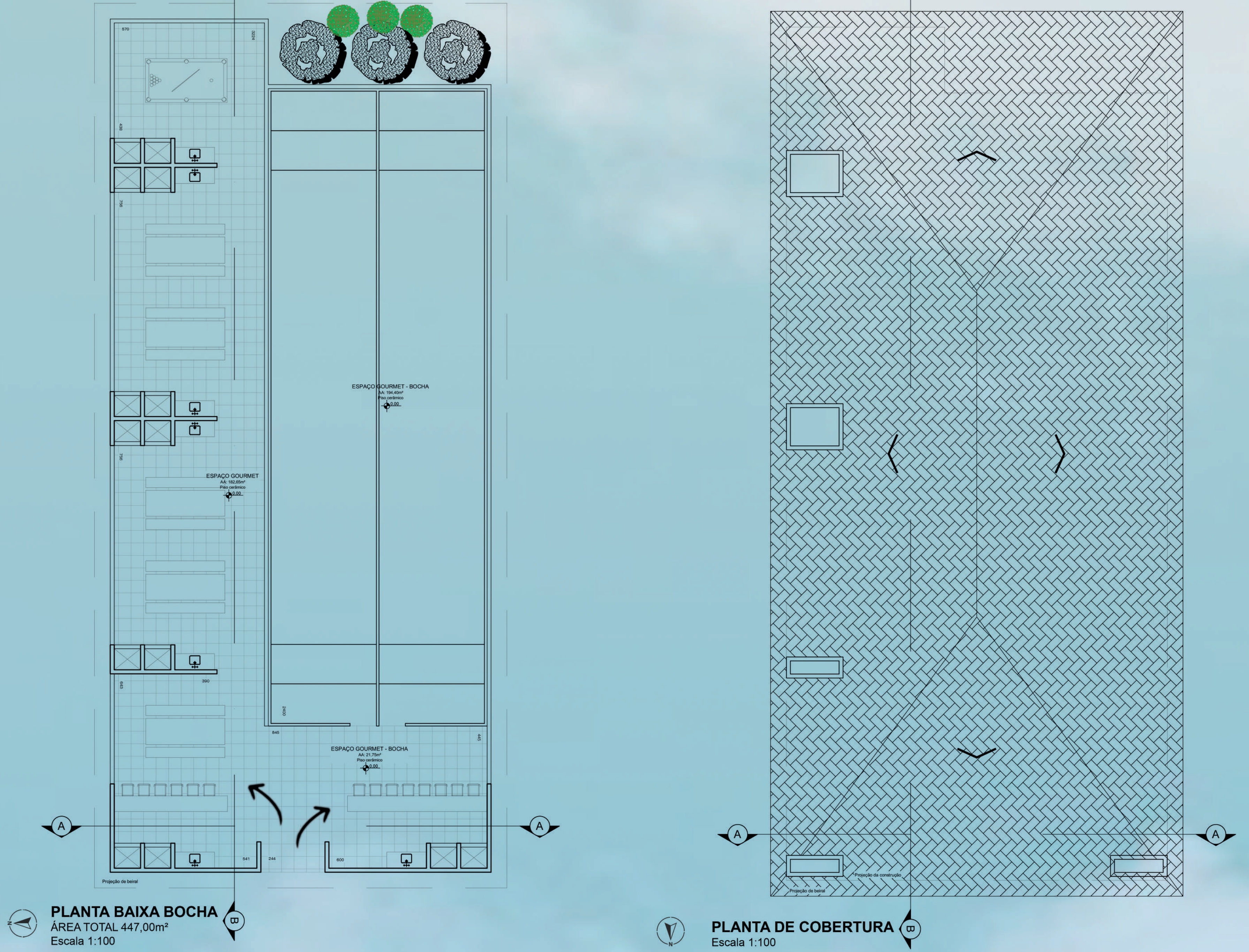

Caixa d'água 250L

Caixa d'água 250L

Tijolino aparente

Madeira tratada para o mobiliário

Complexo aquático externo

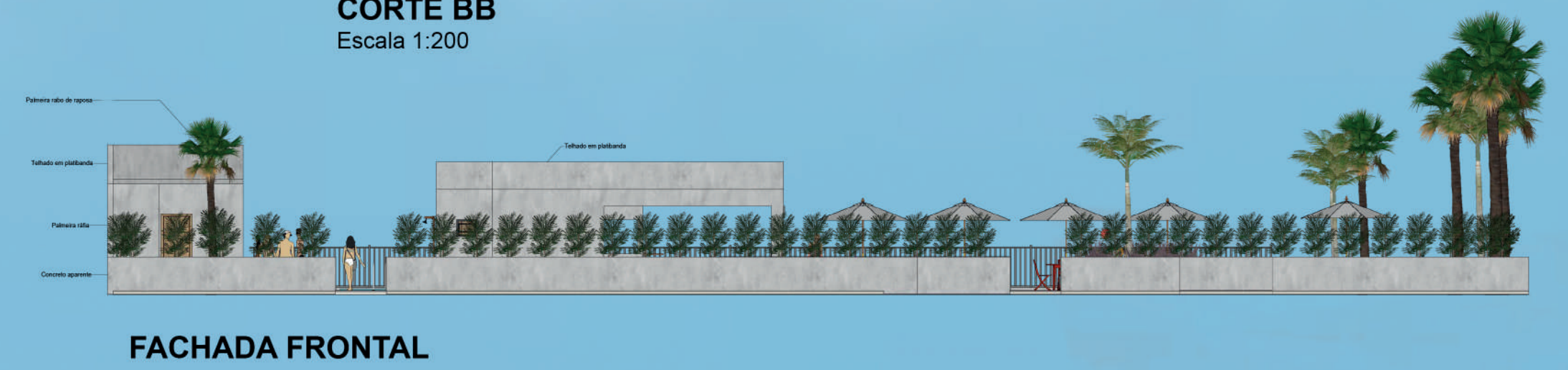
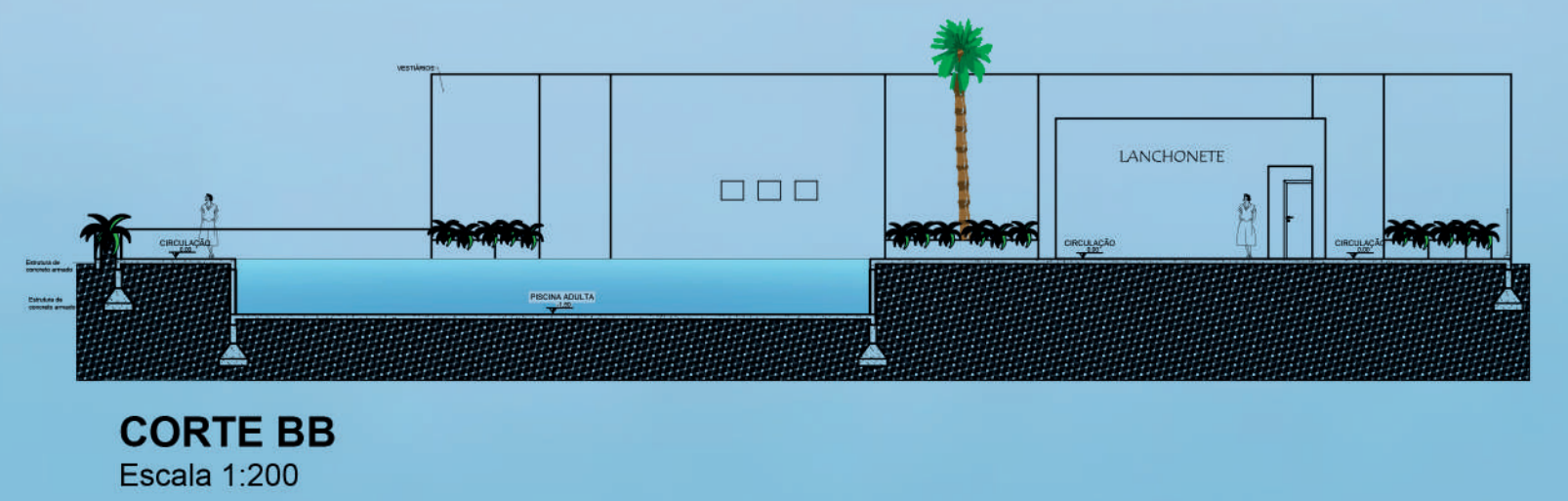
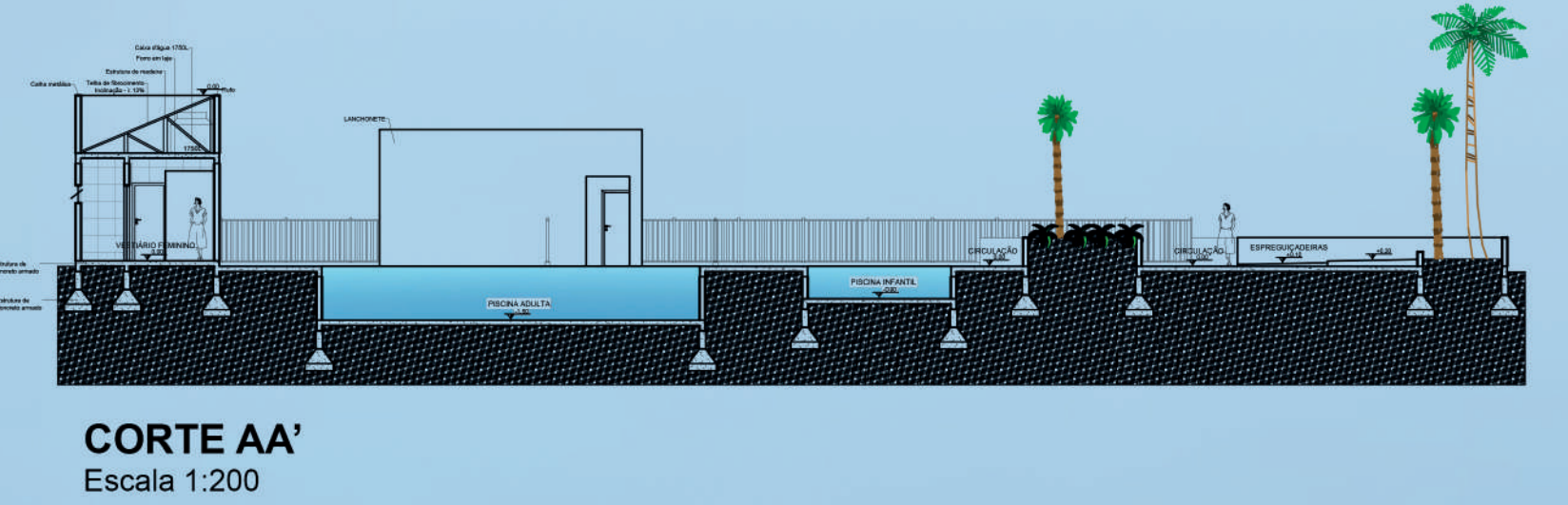
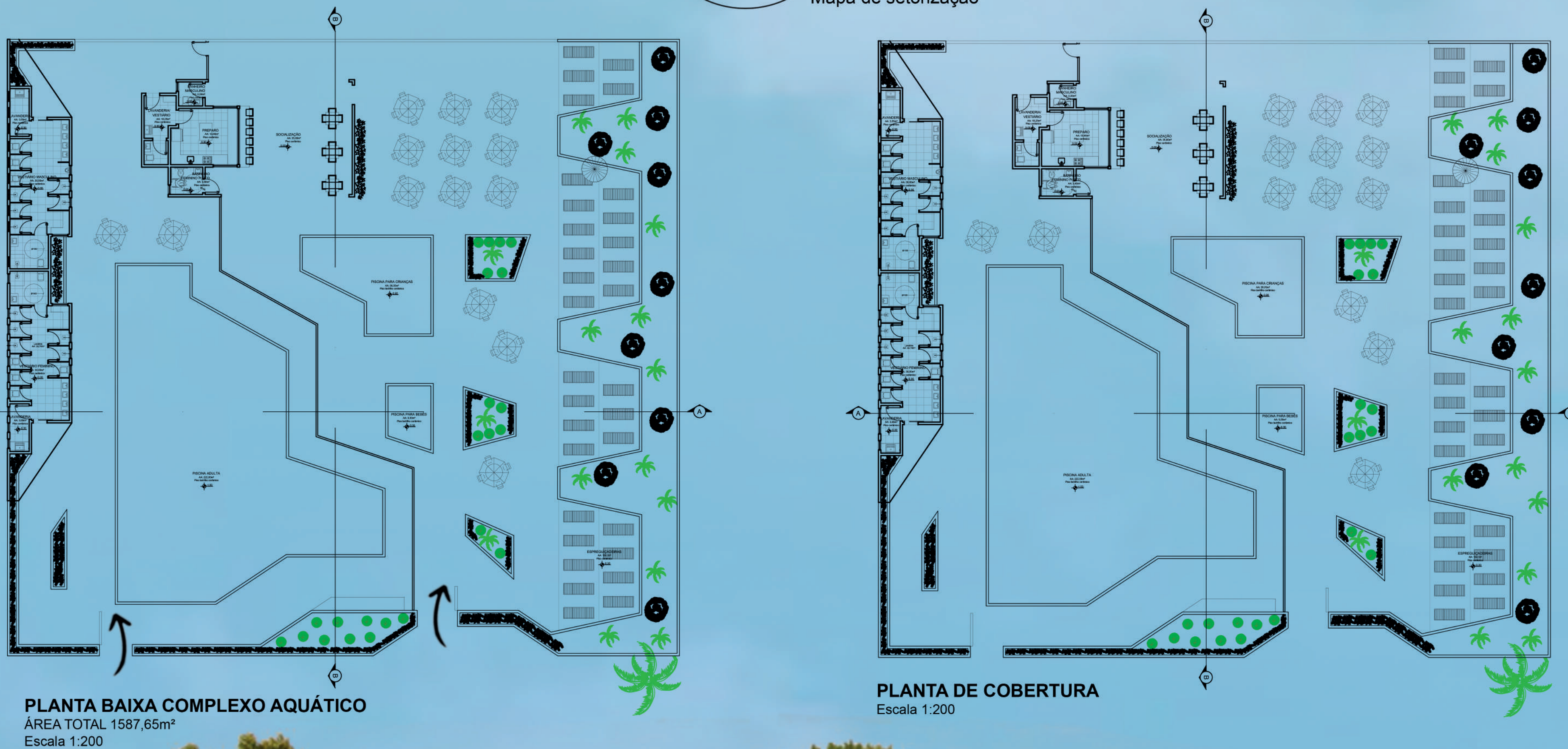

Futebol 7

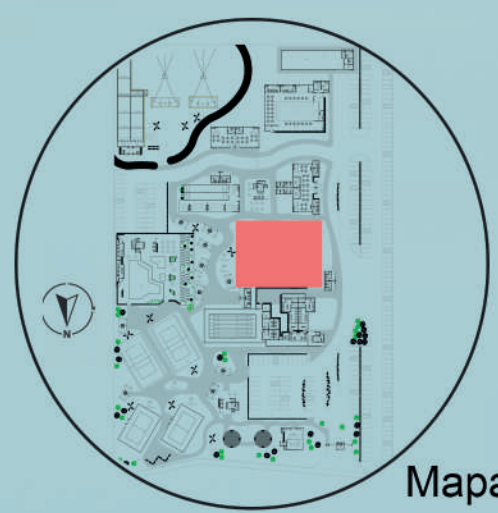

Mapa de setorização

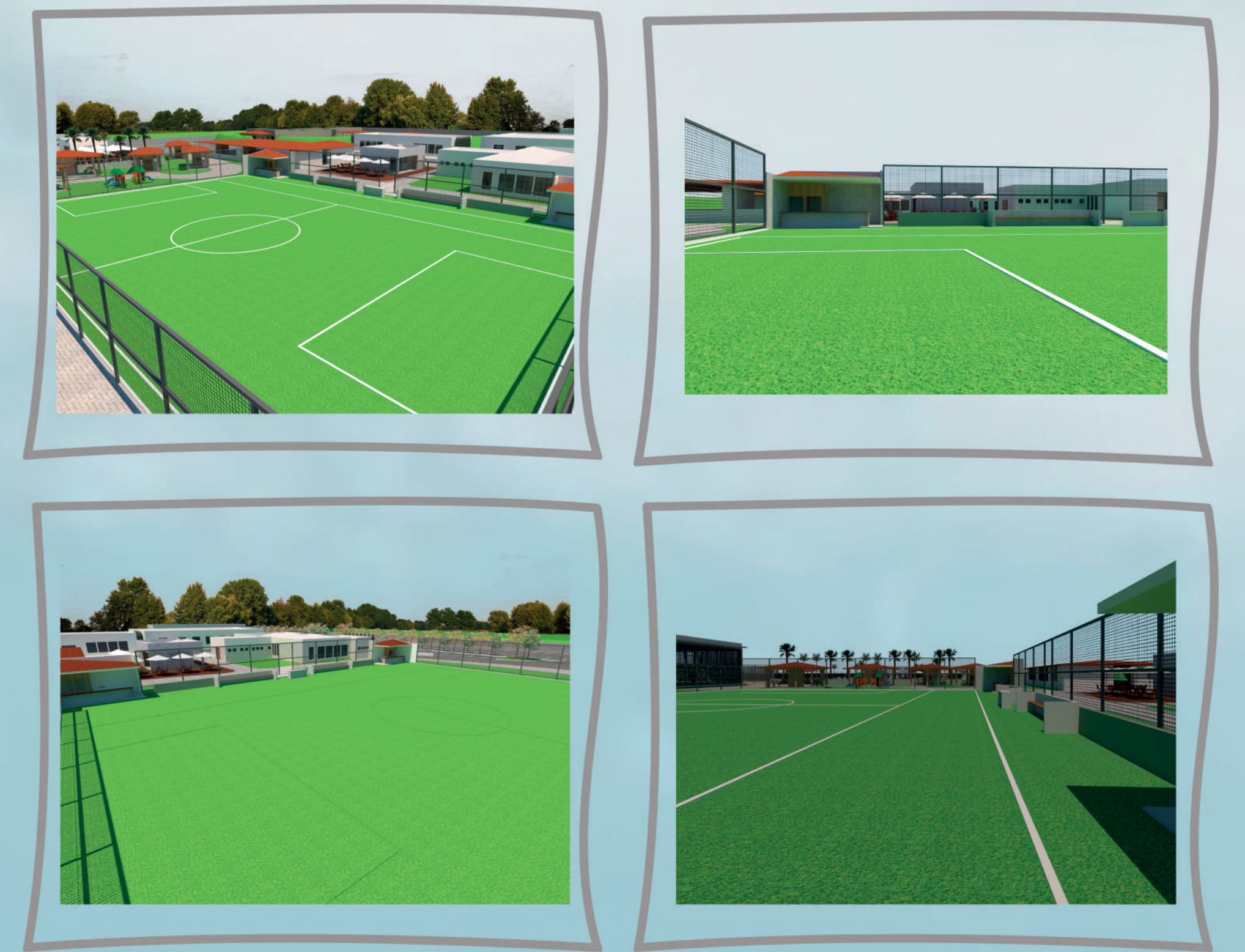
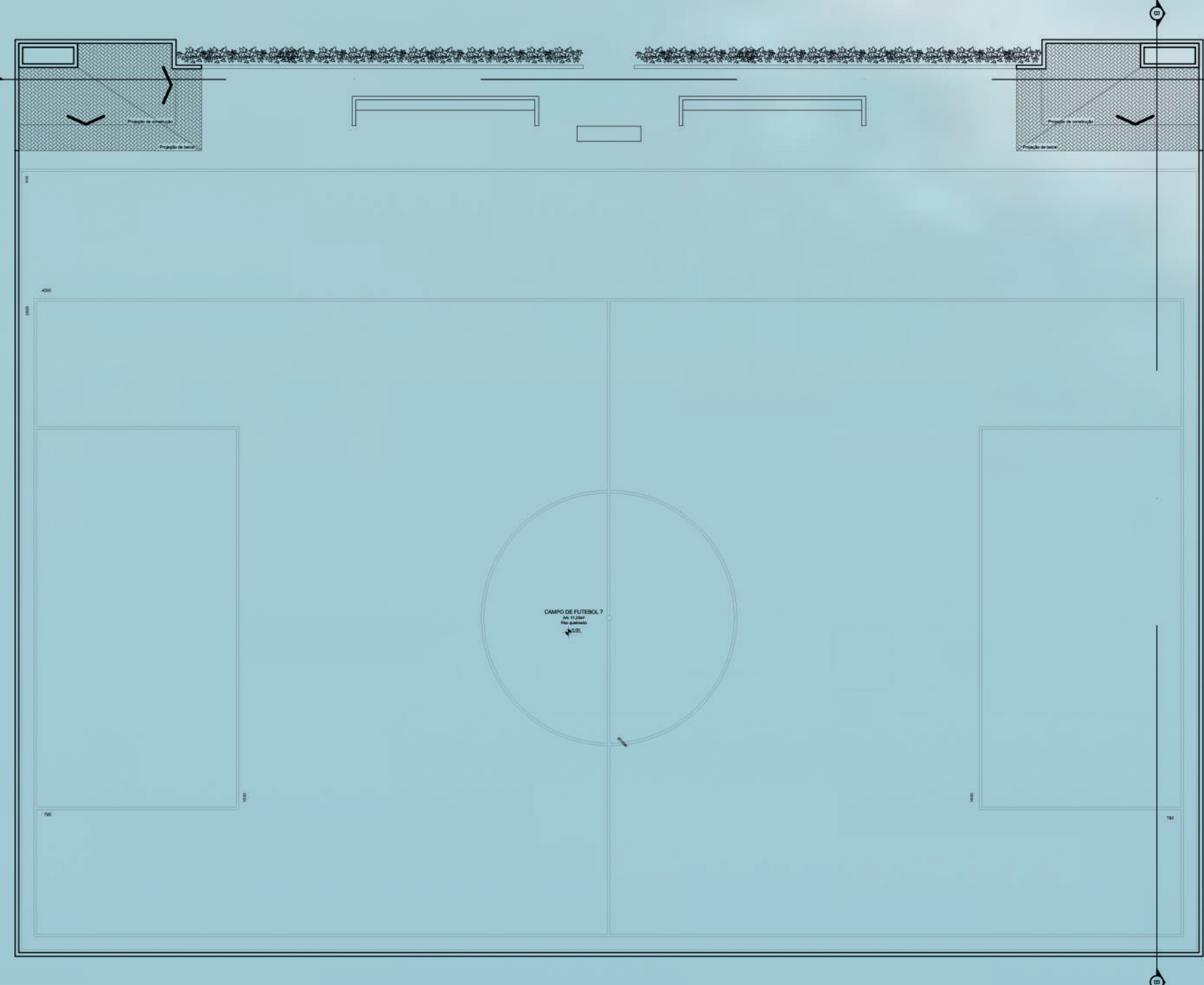
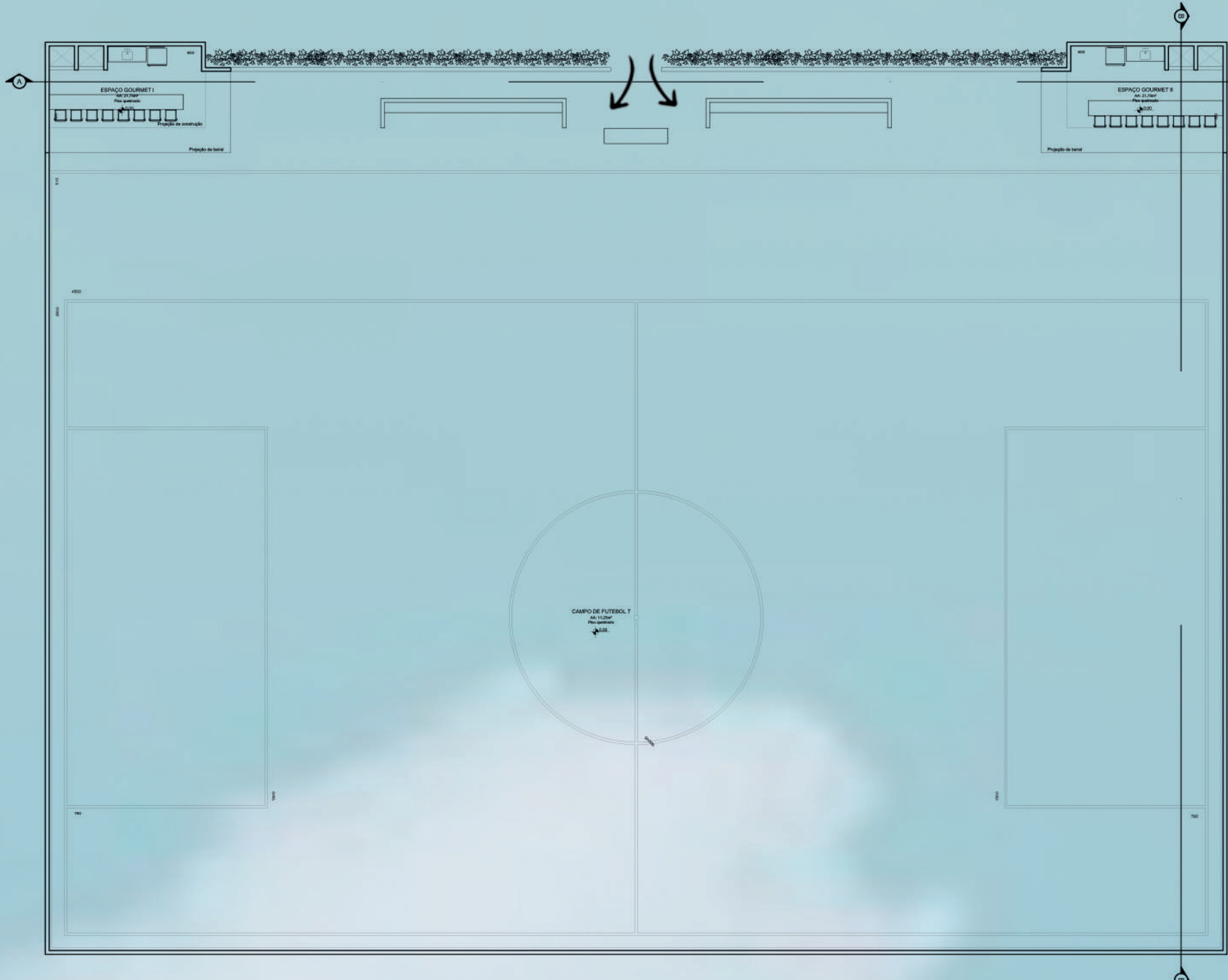

PLANTA BAIXA FUTEBOL 7
ÁREA TOTAL 1635,45m²
Escala 1:200

PLANTA DE COBERTURA
ESCALA 1:200

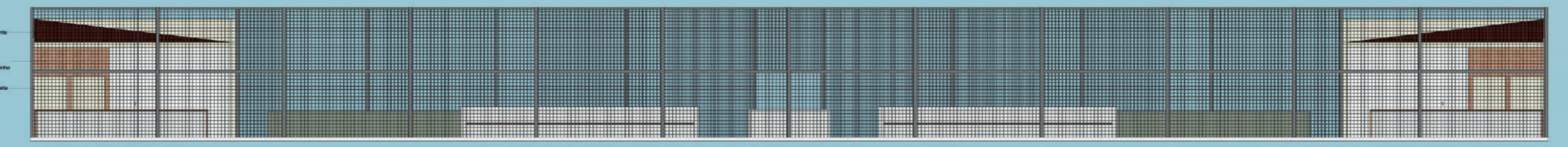
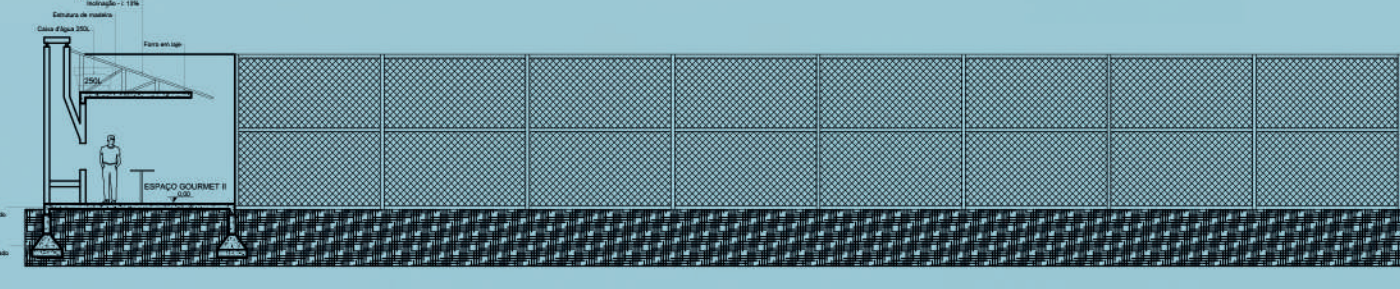
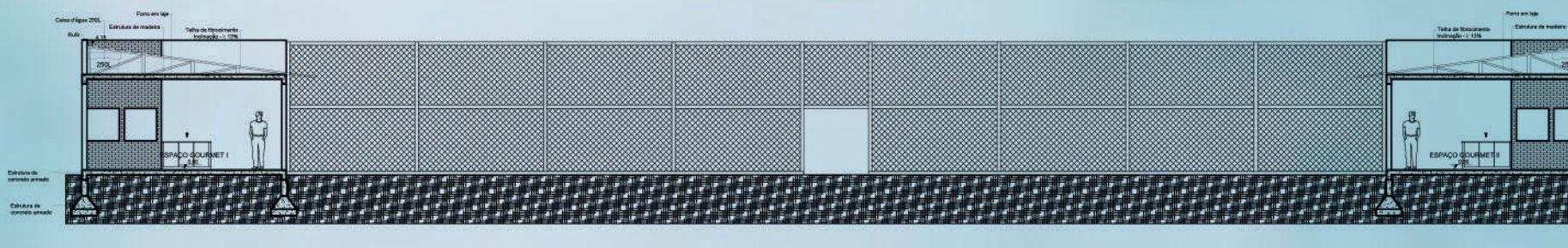

CORTE AA'
Escala 1:200

CORTE BB'
Escala 1:200

FACHADA FRONTAL

Salão de festas I



Mapa de setorização

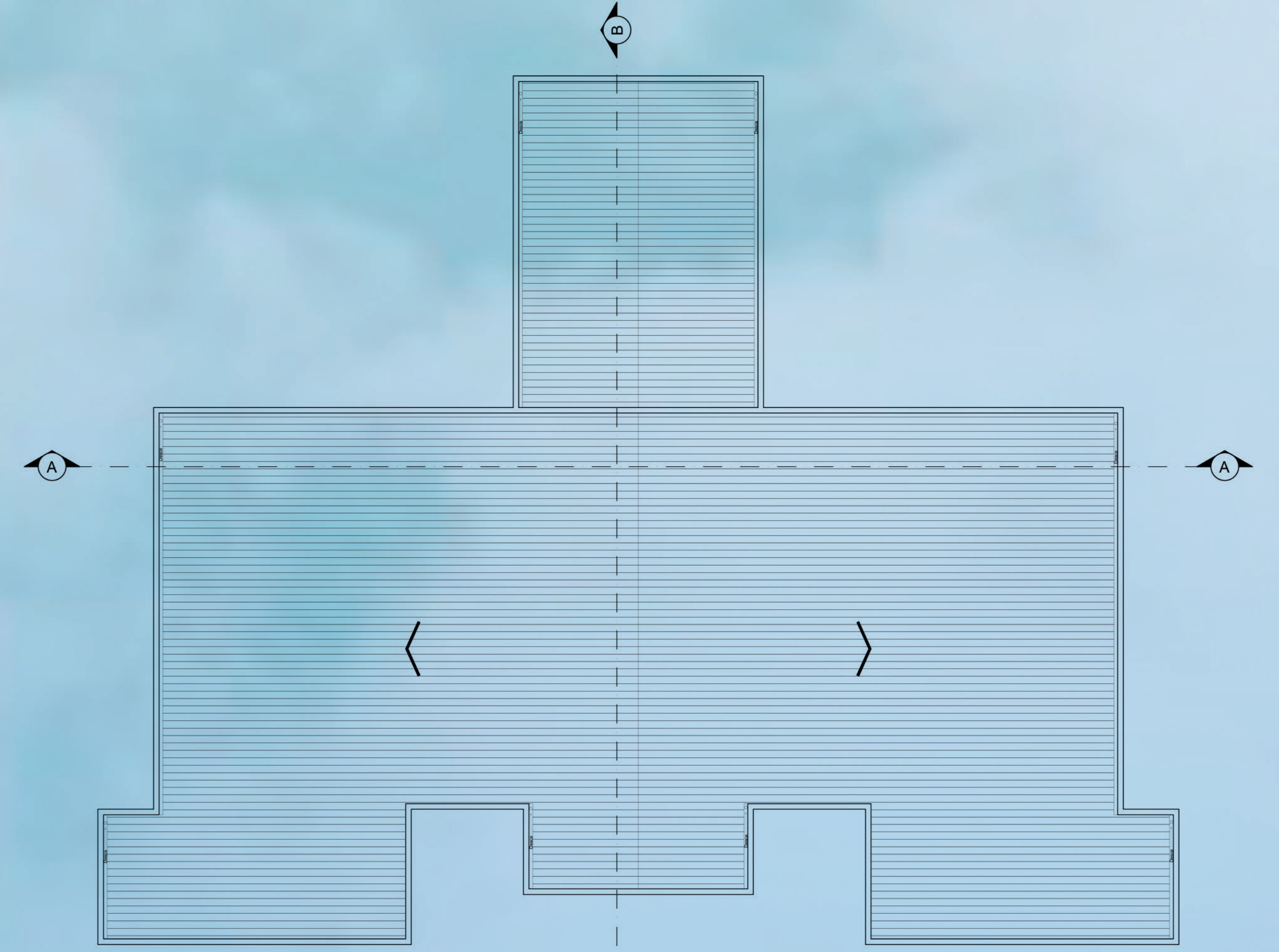
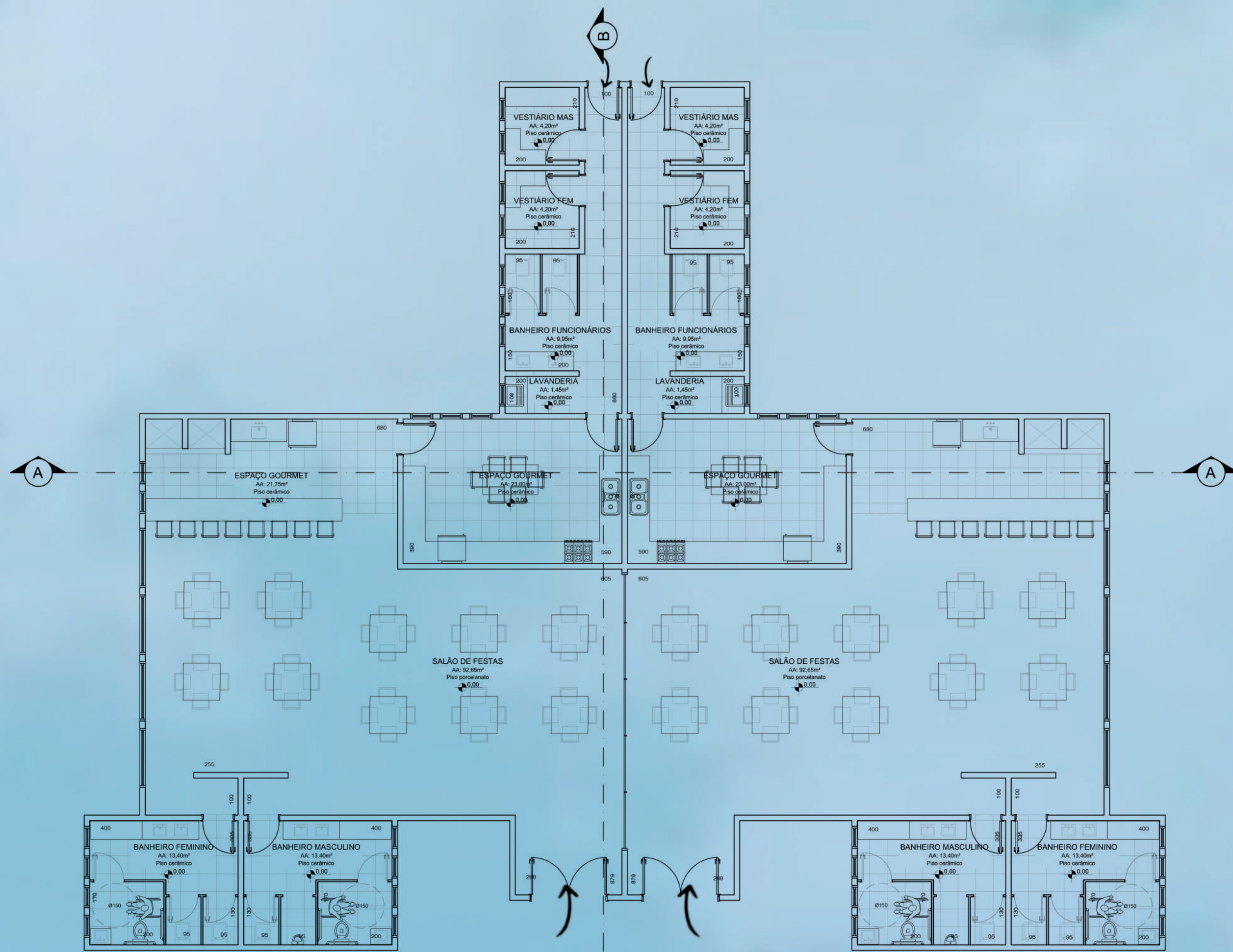

PLANTA BAIXA SALÃO DE FESTAS I
ÁREA TOTAL 420,75m²
Escala 1:100

PLANTA DE COBERTURA
Escala 1:100

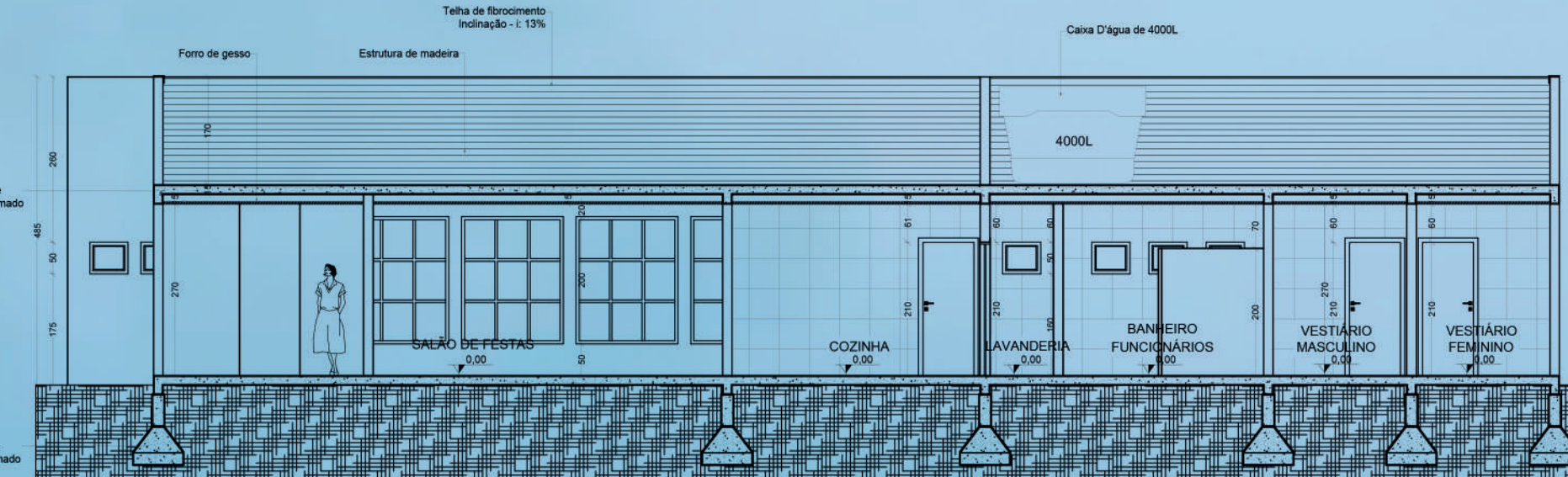
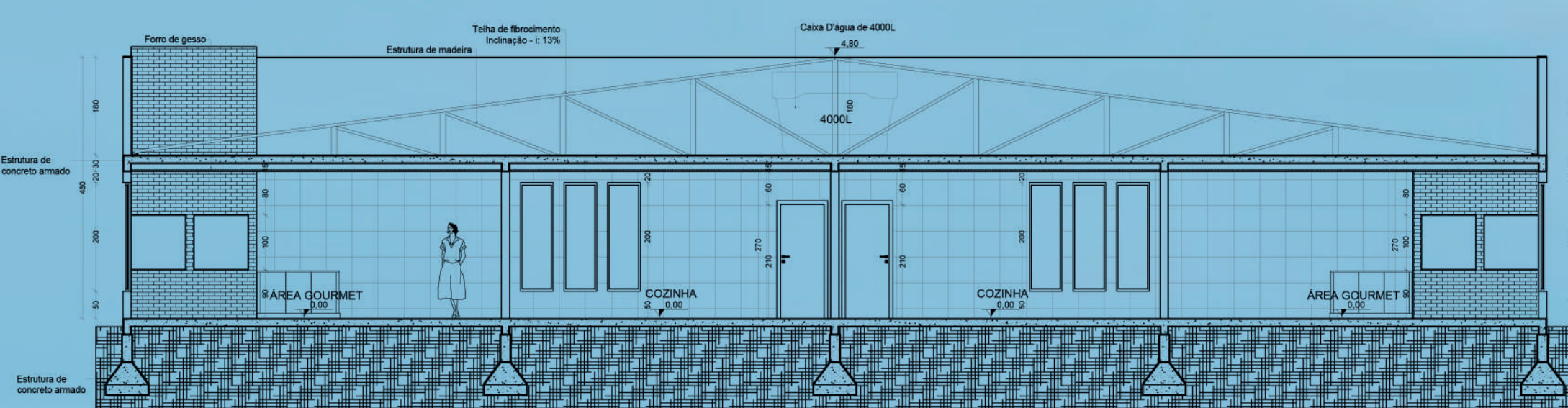

CORTE AA'
Escala 1:100

CORTE BB'
Escala 1:100

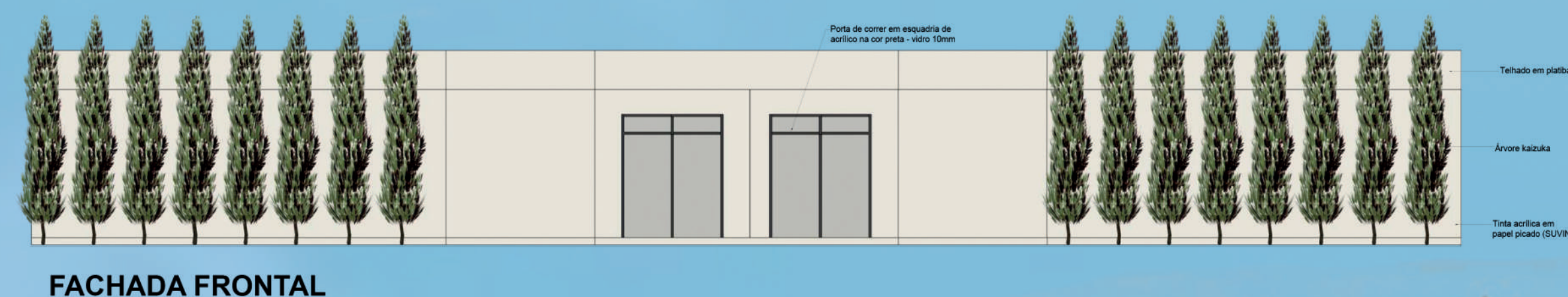

FACHADA FRONTAL



Caixa d'água 4000L
Caixa d'água 4000L

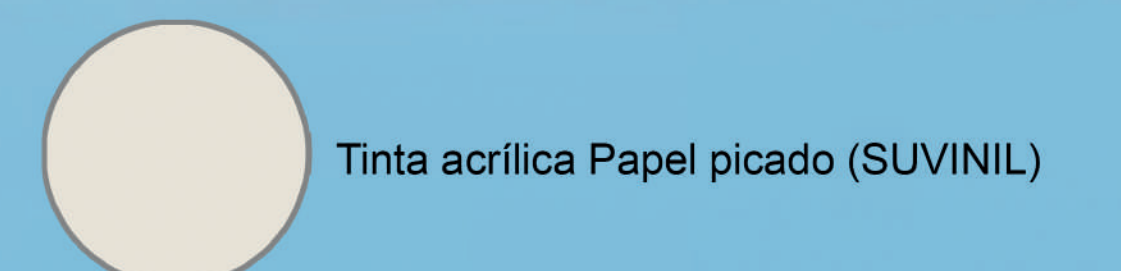

Tinta acrílica Papel picado (SUVINIL)



Tinta acrílica preta (SUVINIL)





Salão de festas II



Mapa de setorização

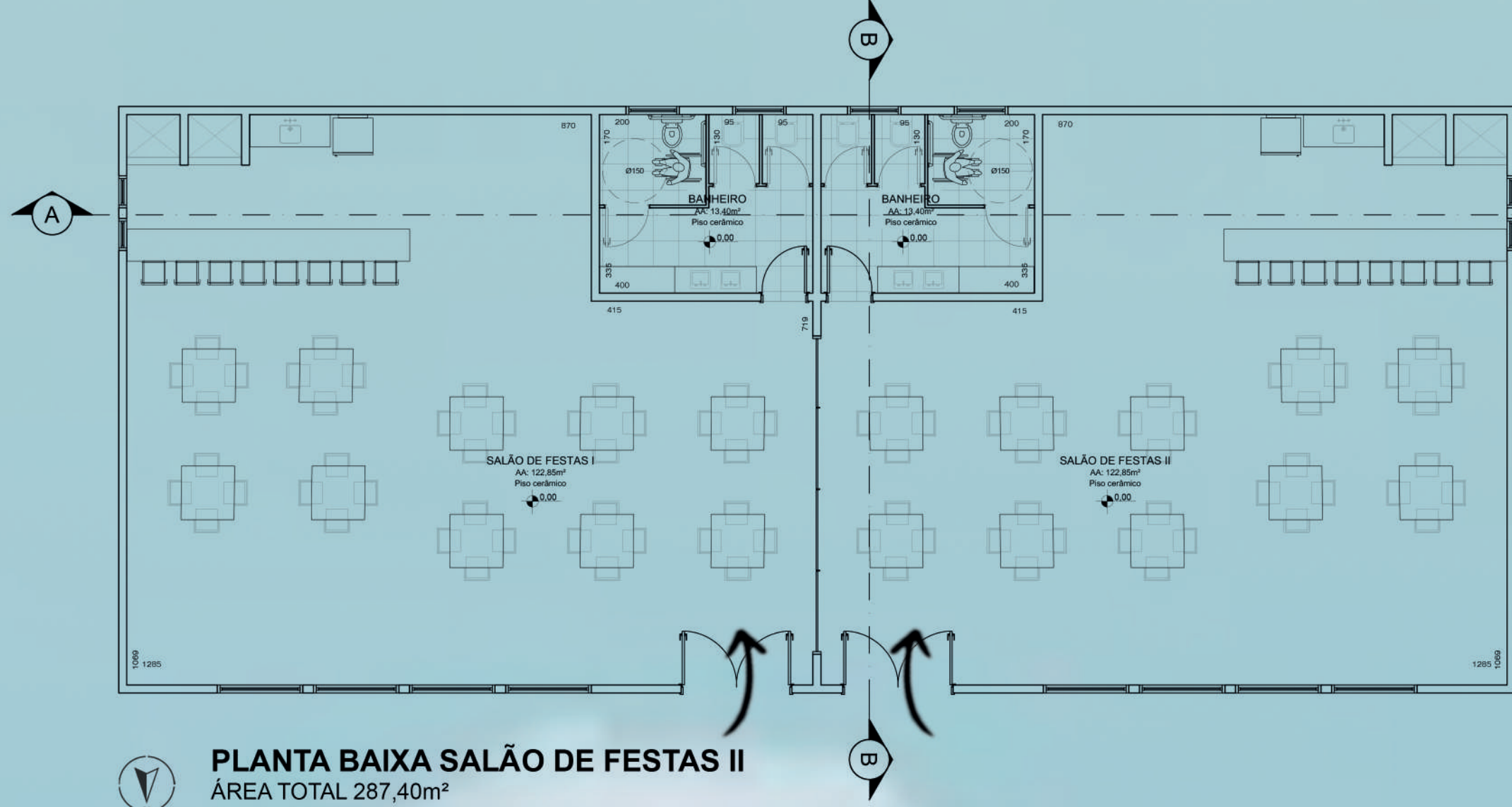

PLANTA BAIXA SALÃO DE FESTAS II
ÁREA TOTAL 287,40m²
Escala 1:100

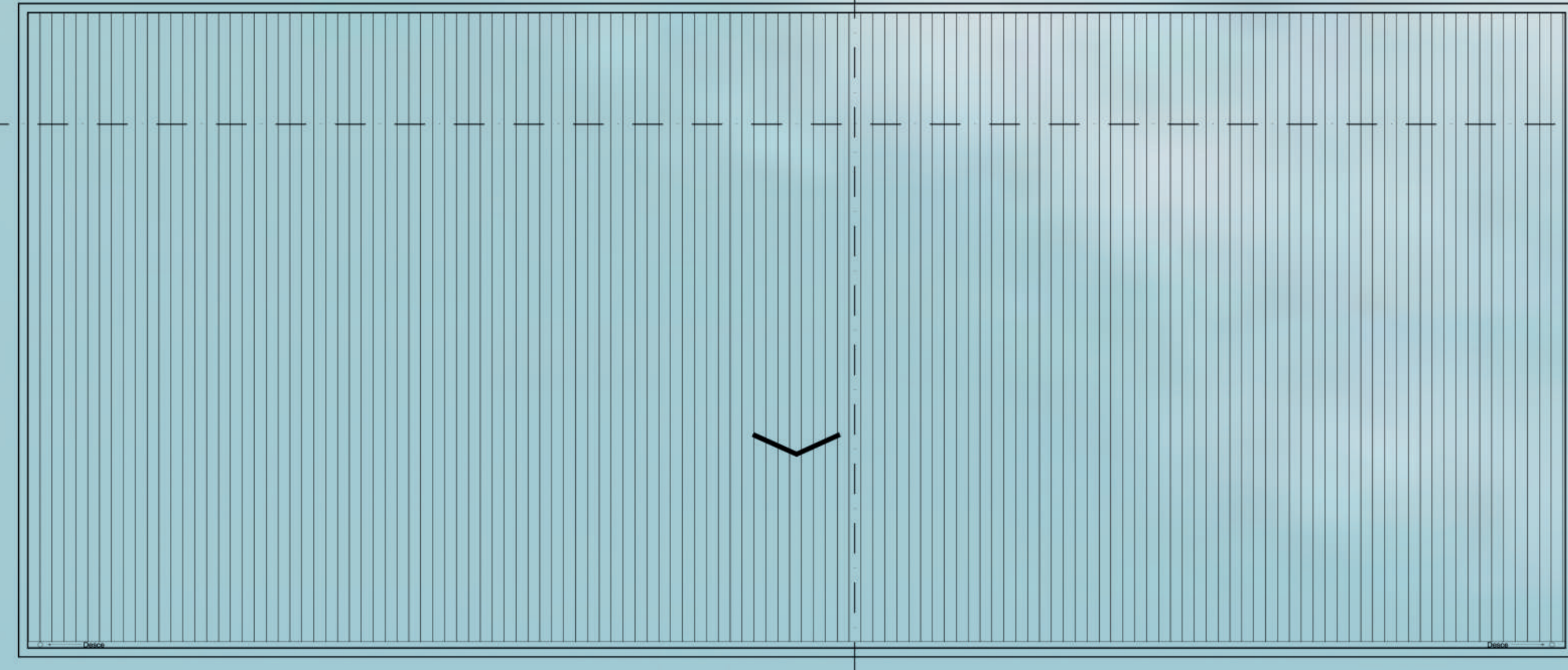

PLANTA DE COBERTURA
ESCALA 1:100



Caixa d'água 1000L
Caixa d'água 1000L

Tinta acrílica Papel picado (SUVINIL)

Tinta acrílica preta (SUVINIL)

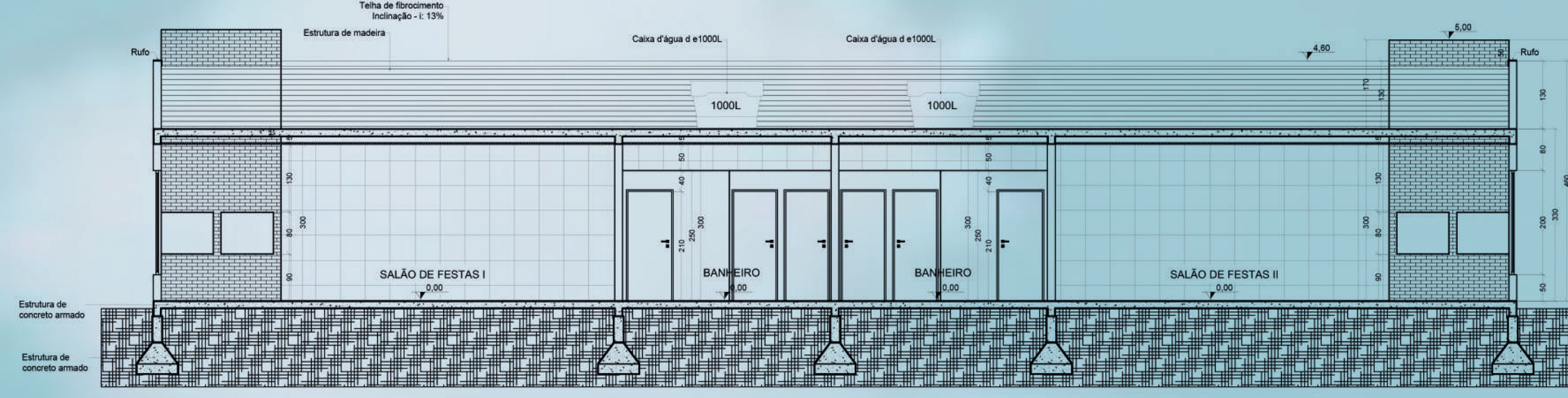

CORTE AA'
Escala 1:100

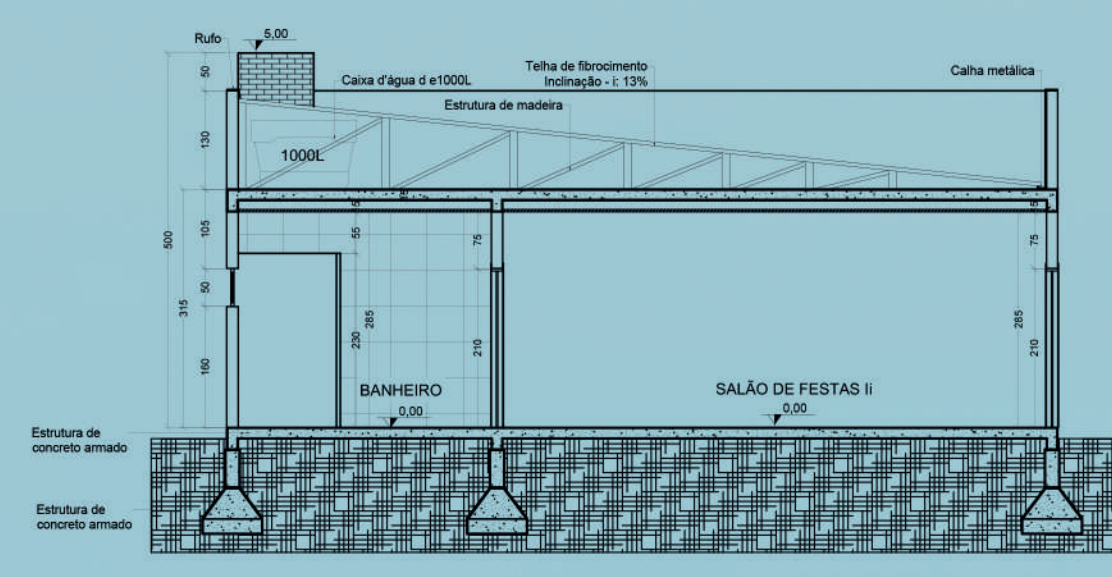

CORTE BB'
Escala 1:100

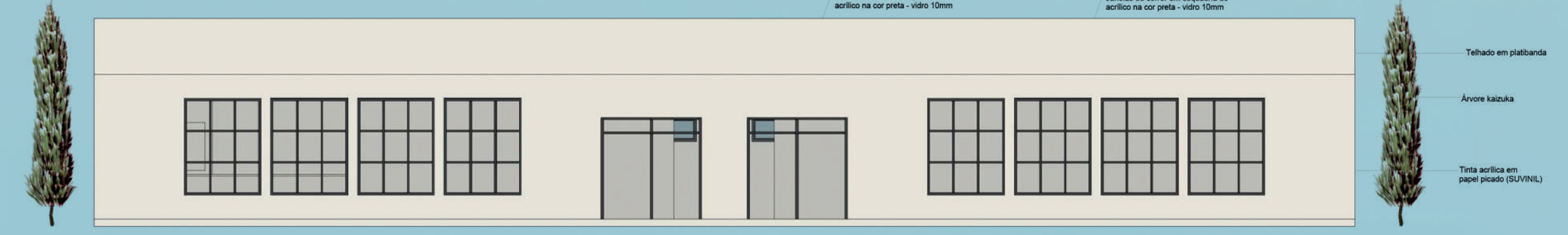

FACHADA FRONTAL



Salão de festas social

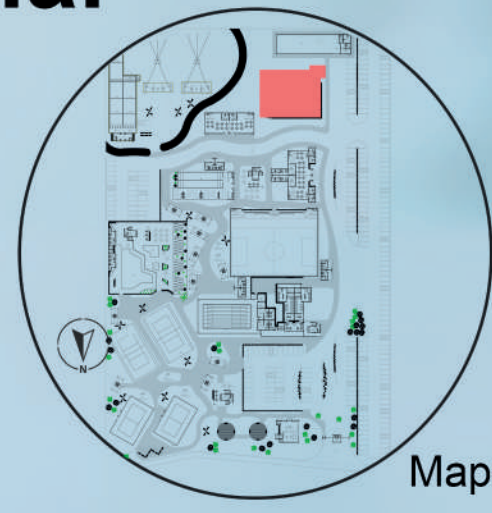

Mapa de setorização

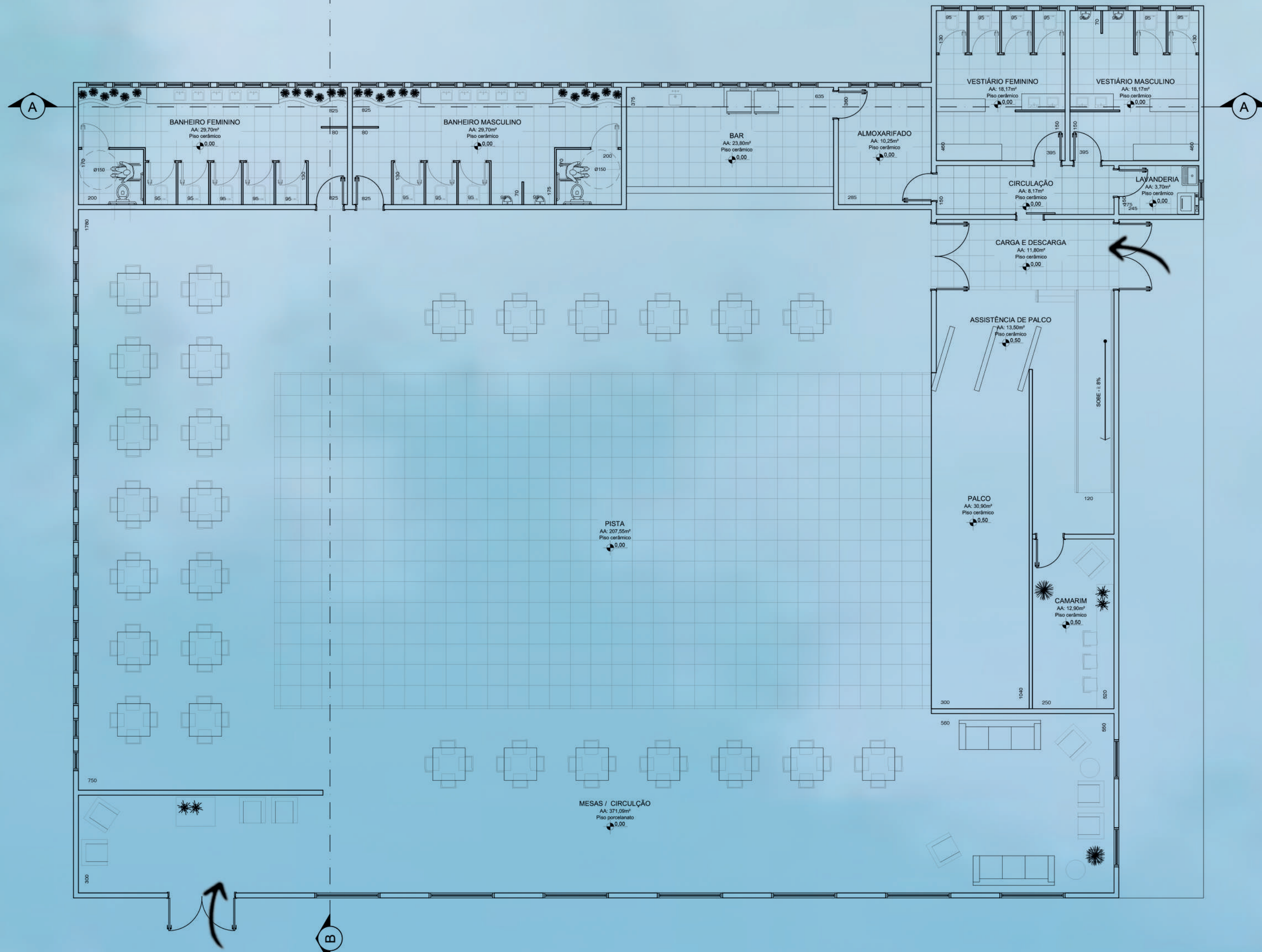

PLANTA BAIXA SALÃO DE FESTAS SOCIAL
ÁREA TOTAL 830,80m²
Escala 1:100

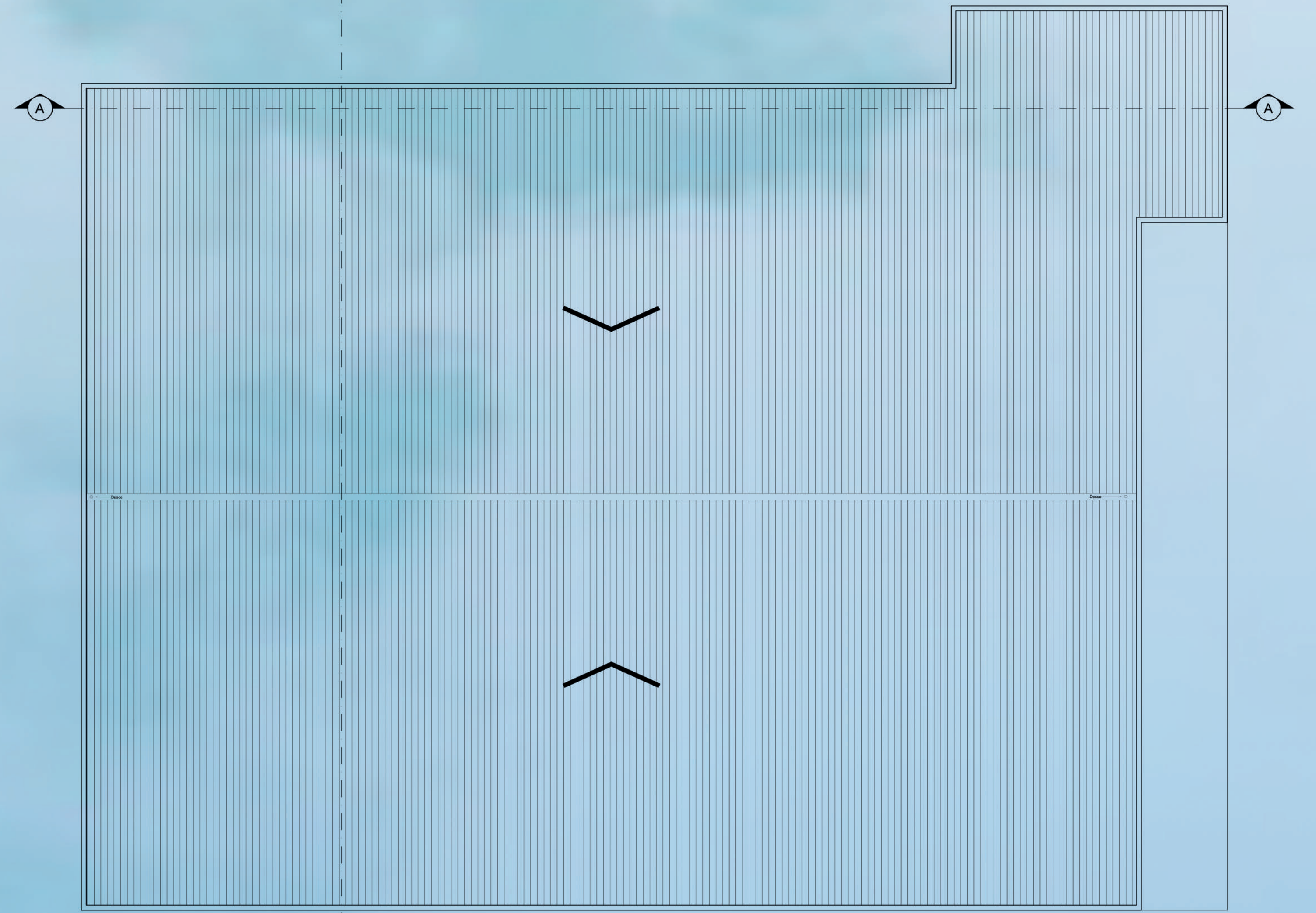

PLANTA DE COBERTURA
ESCALA 1:100

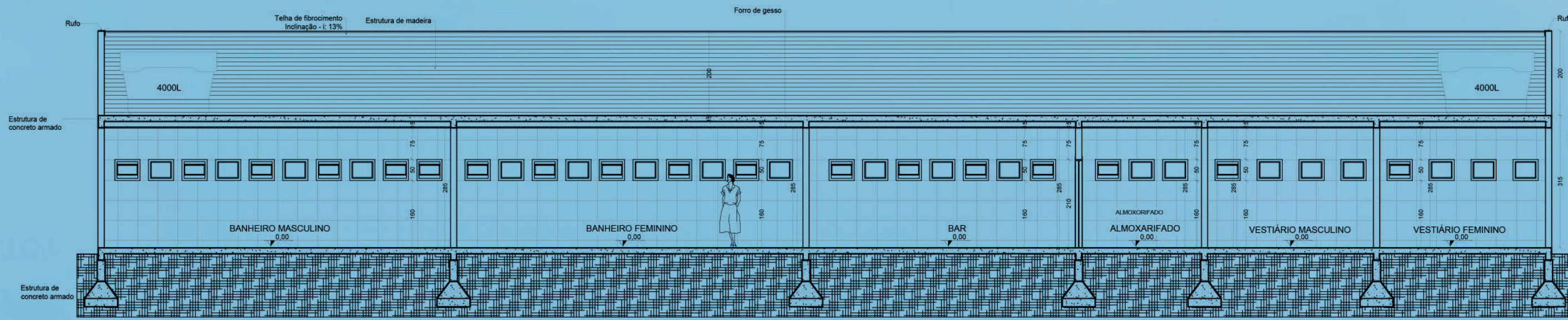

CORTE AA'
Escala 1:100

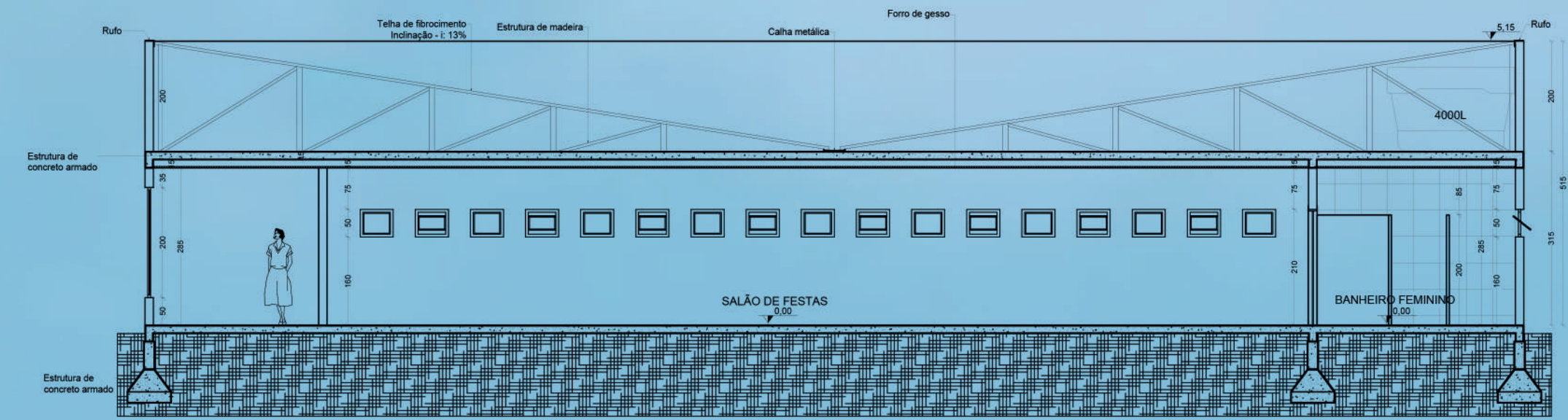

CORTE BB'
Escala 1:100

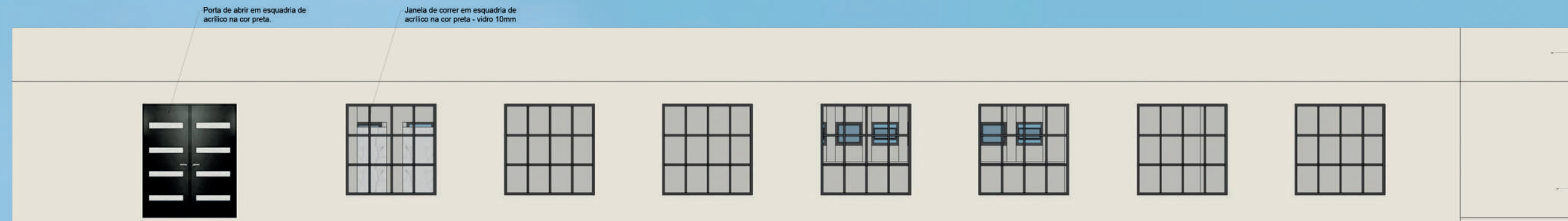

FACHADA FRONTAL



Caixa d'água 1000L
Caixa d'água 1000L

Tinta acrílica Papel picado (SUVINIL)

Tinta acrílica preta (SUVINIL)





Manutenção

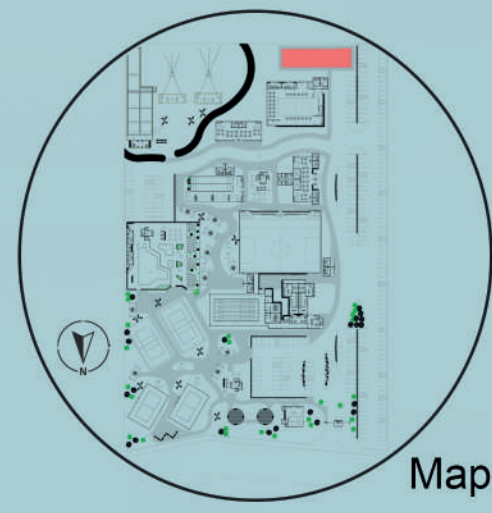

Mapa de setorização

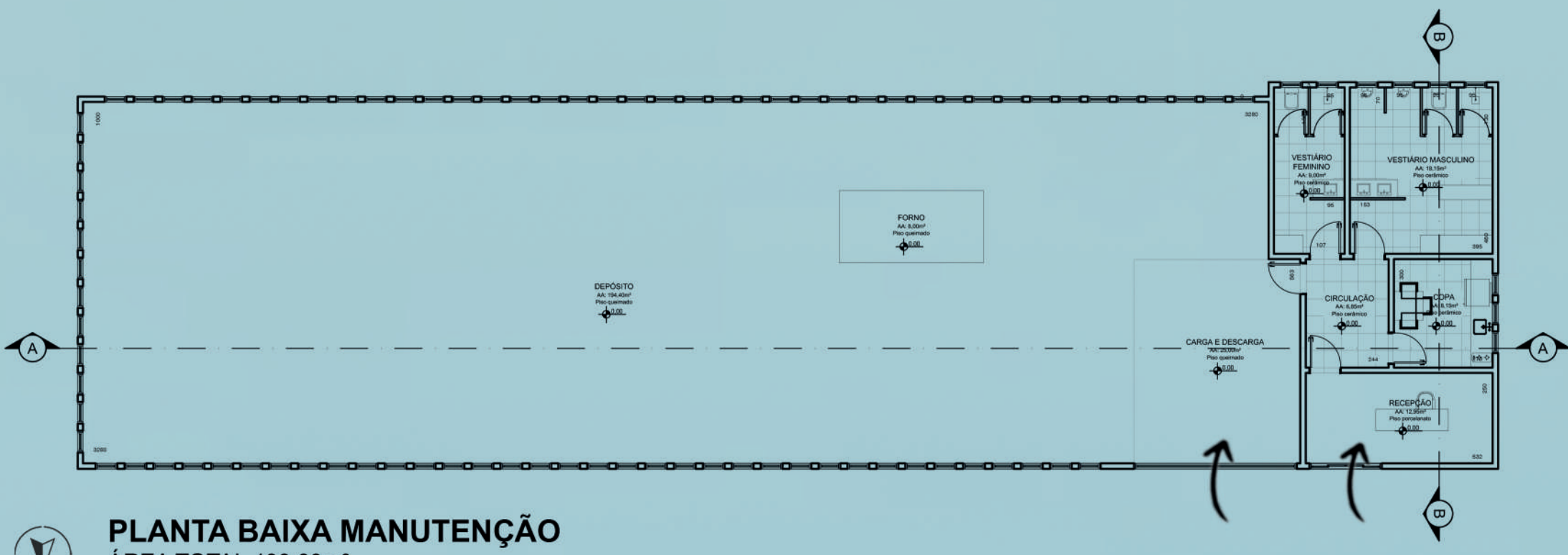

PLANTA BAIXA MANUTENÇÃO
ÁREA TOTAL 400,00m²
Escala 1:150

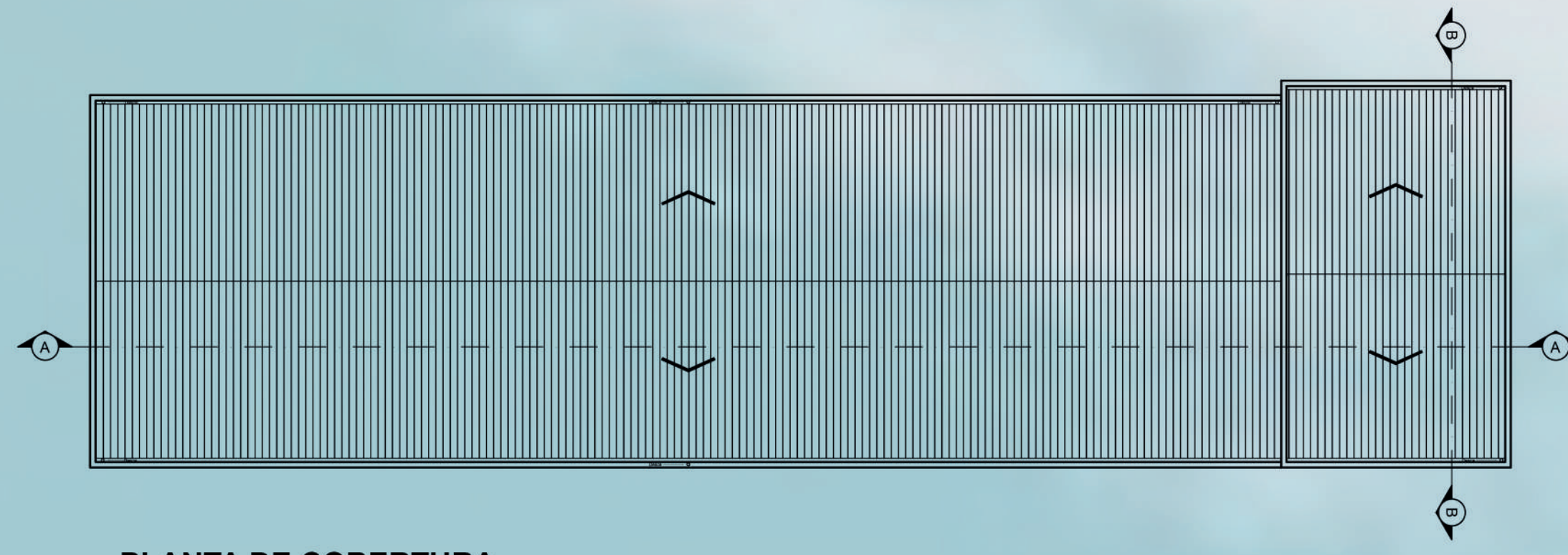

PLANTA DE COBERTURA
ESCALA 1:150

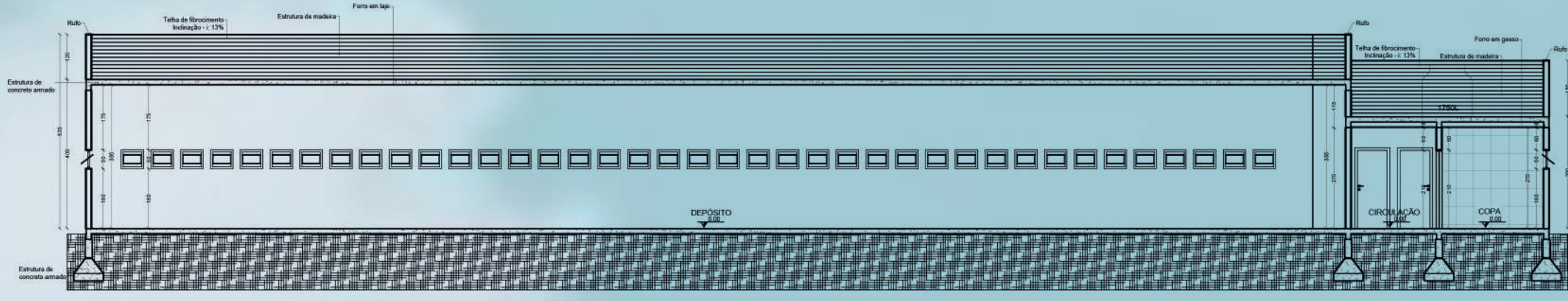

CORTE AA'
Escala 1:150

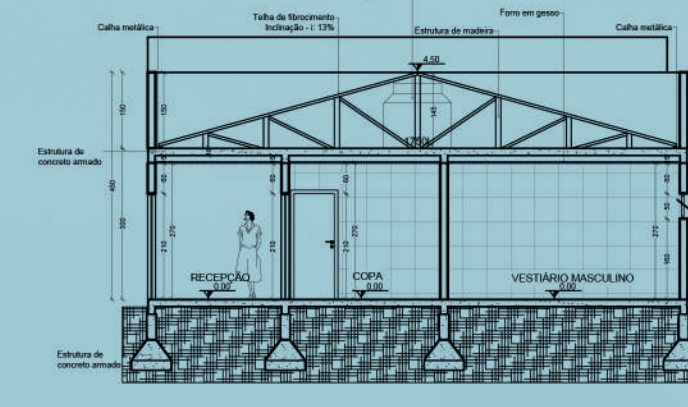

CORTE BB'
Escala 1:150

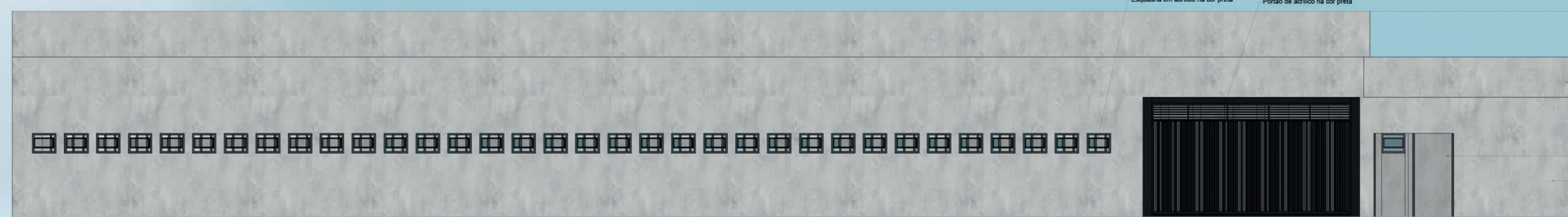

FACHADA FRONTAL



Caixa d'água 1750L



Concreto aparente

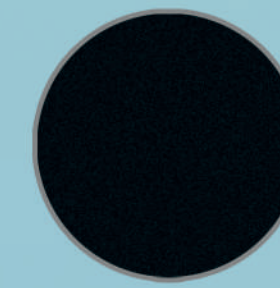

Tinta acrílica preta (SUVINIL)



Tiro ao alvo



Mapa de setorização

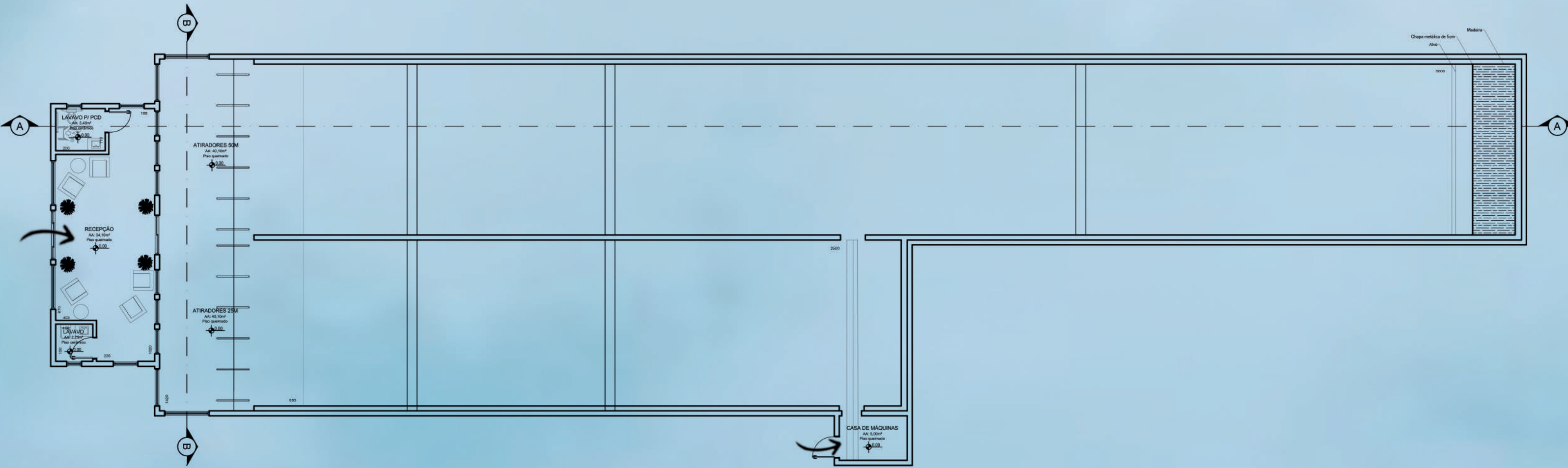

PLANTA BAIXA MANUTENÇÃO
ÁREA TOTAL 400,00m²
Escala 1:100

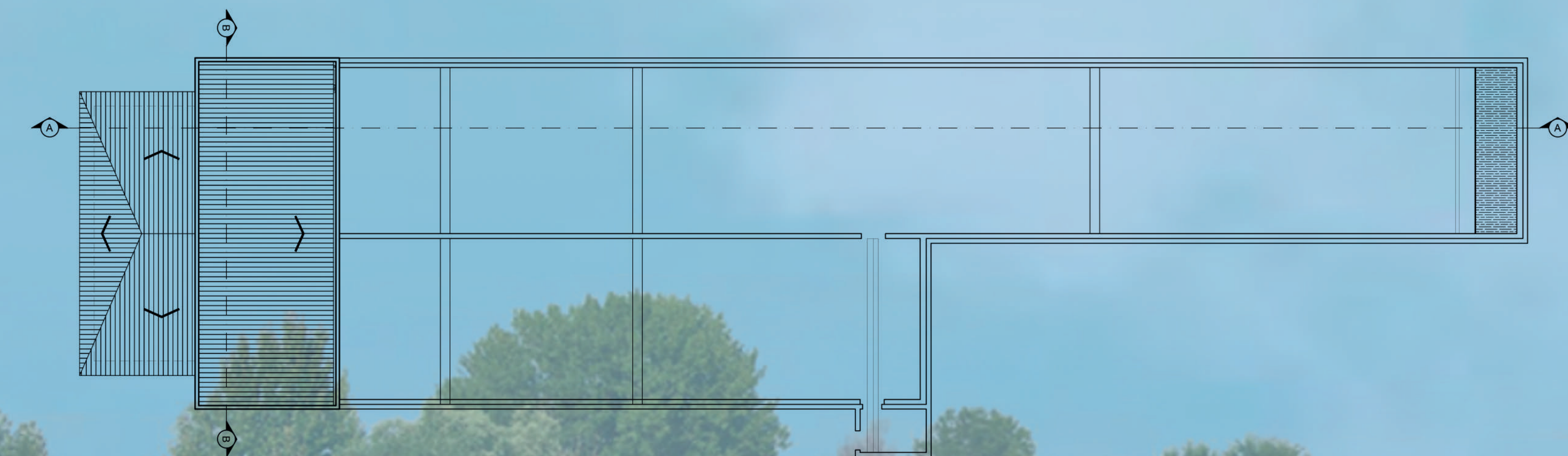

PLANTA DE COBERTURA
ESCALA 1:100

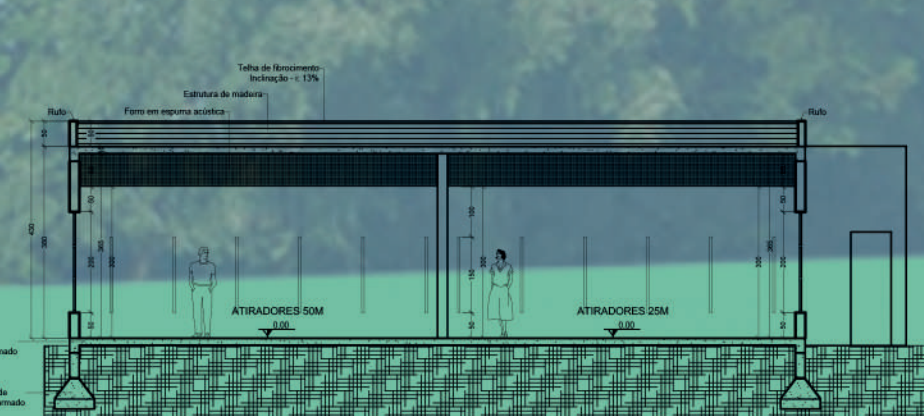

CORTE AA'
Escala 1:100

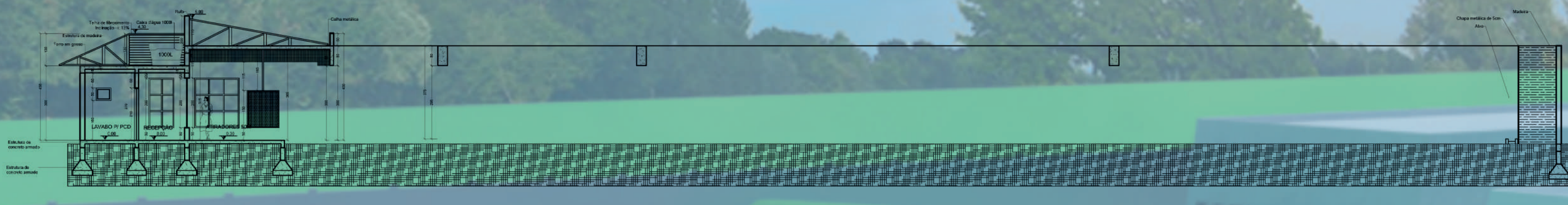

CORTE BB'
Escala 1:100



Caixa d'água 1000L



Concreto aparente

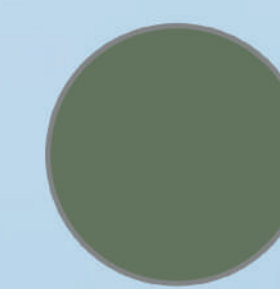

Tinta acrílica elefante (SUVINIL)

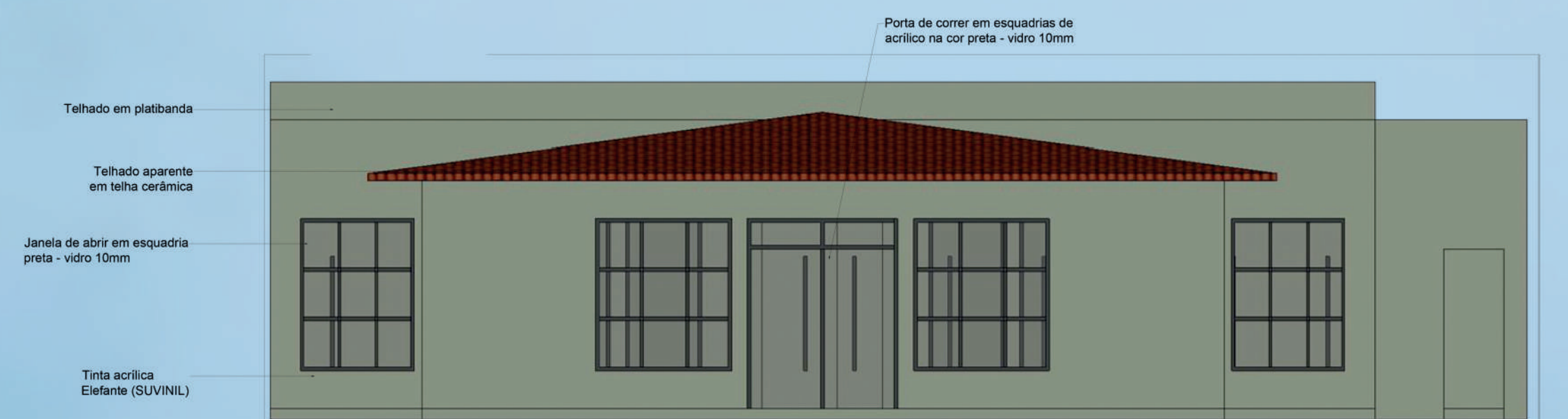

FACHADA FRONTAL

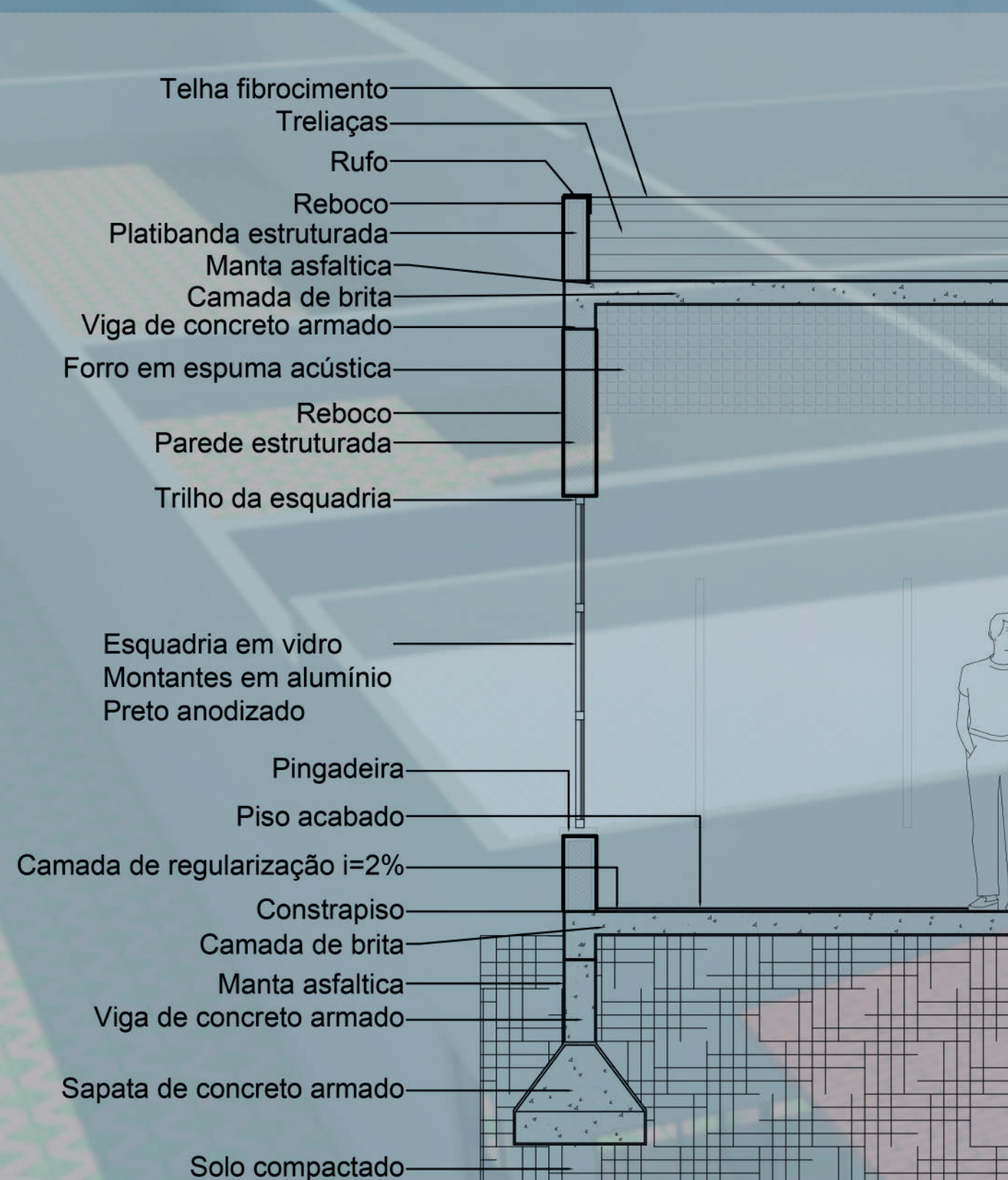

TIRO AO ALVO - CORTE DE PELE

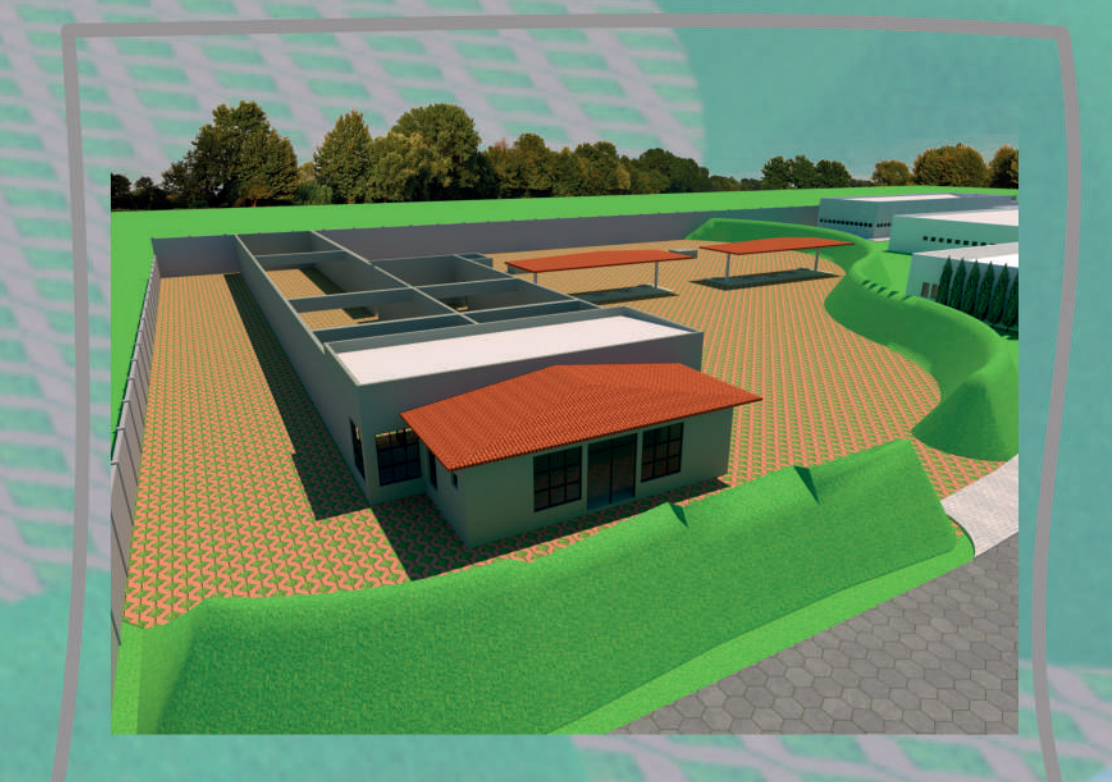
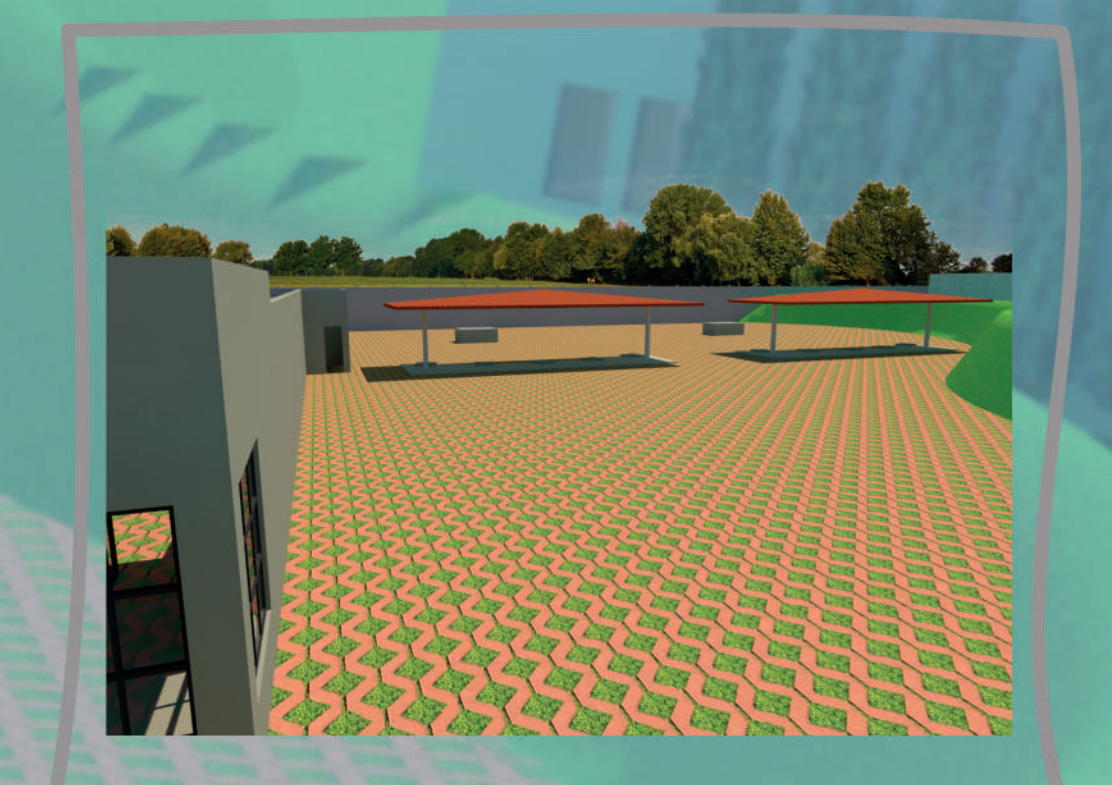

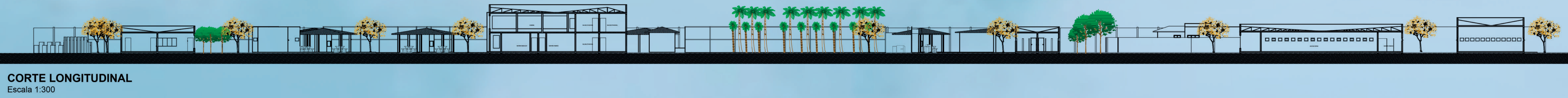
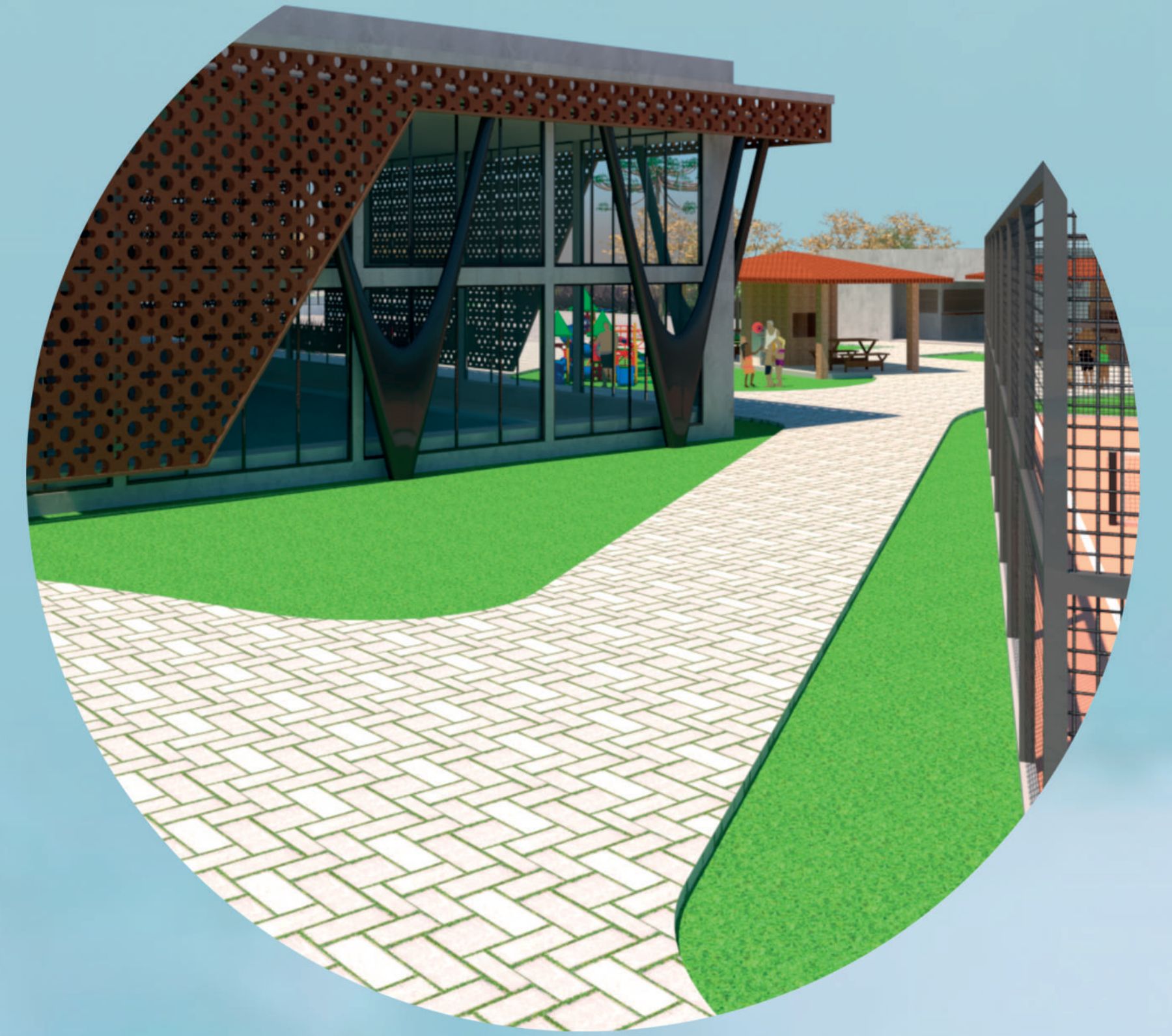

CLUBE
CAÇA E TIRO

