

A cidade escolhida para desenvolver a proposta de partido geral foi a cidade de Lages, localizada na Serra Catarinense, estado de Santa Catarina, região Sul do Brasil.

O terreno escolhido para a implantação da proposta do projeto, está situado no Bairro São Cristóvão em Lages-SC. Localizado na face sul, entre as ruas Piauí e Rio Branco. Sendo assim, é considerado um terreno de esquina. A escolha do terreno foi determinada a partir da sua localização, próximo à Avenida Presidente Vargas. A ideia principal era escolher um terreno com uma boa área quadrada e que não fosse distante do centro da cidade.



LEVANTAMENTO FOTOGRÁFICO (Via Google Maps)



ESTUDO DO ENTORNO

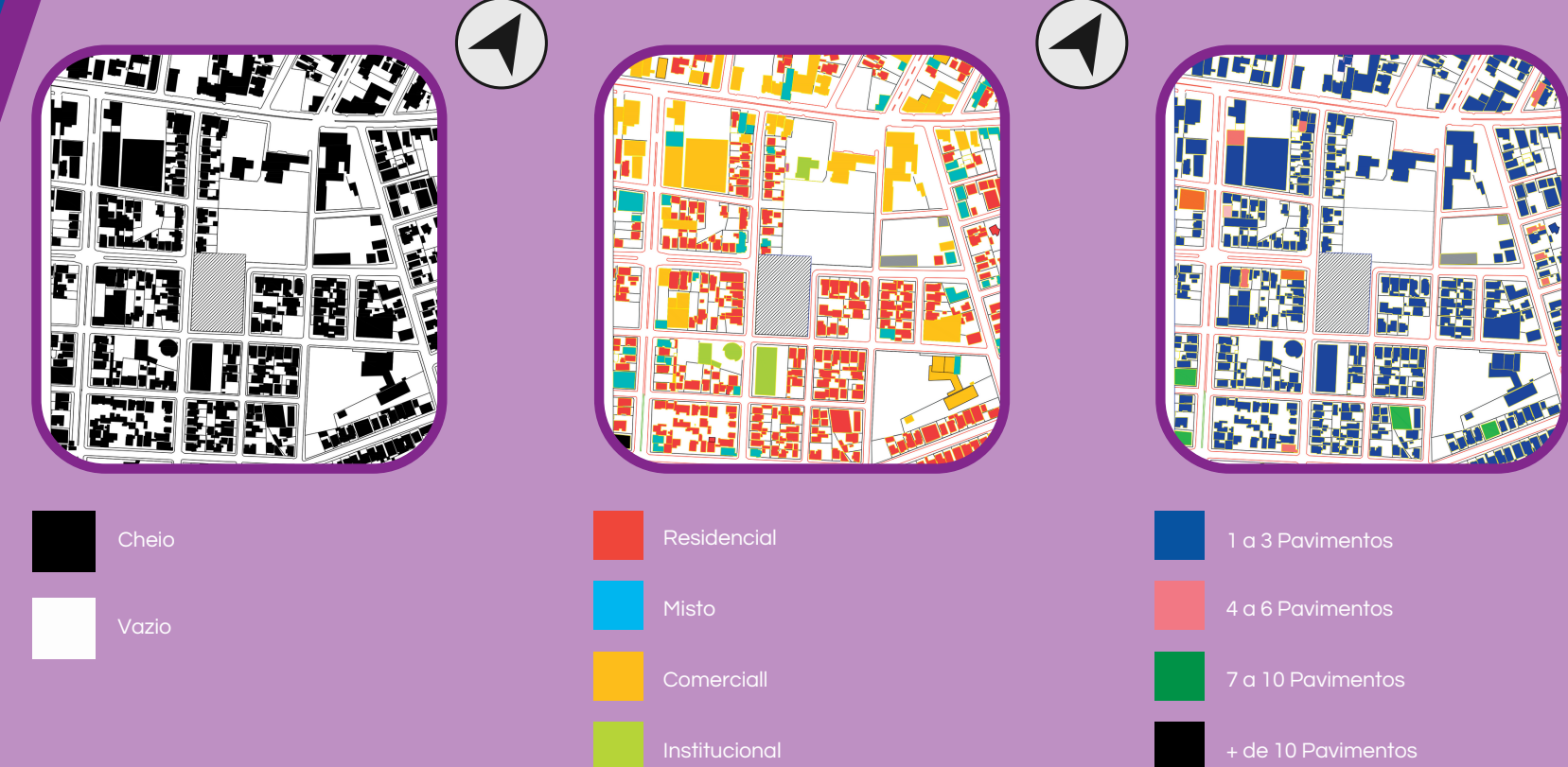

CASA SOU

CENTRO SOCIAL DE ACOLHIMENTO LGBTQIA+

O atual Trabalho de Conclusão de Curso II, propõe o estudo e a criação de um Centro Social de Acolhimento LGBTQIA+, na cidade de Lages, Santa Catarina.

A ideia sugerida, propôs um local adequado, com ambientes pensados em melhor atender todas as necessidades, que as minorias desacolhidas de 18 a 30 anos, possuem.

Além disso, tem a oportunidade de apresentar as pessoas outro lado que a arquitetura possui. Lado que traz a reflexão, expõe a realidade existente e que sensibiliza a população, tornando-a solidária com as pessoas desamparadas.

RESUMO

Atualmente, vive-se em um país onde muitas vezes pode-se presenciar a vulnerabilidade social que a população LGBTQIA+ está sujeita, tem-se a oportunidade de muitas vezes presenciar a grande luta pelo fim do preconceito e pelo direito de igualdade.

A partir deste panorama social, este projeto tem como objetivo, ressaltar a grande importância que as Casas de Acolhimento LGBTQIA+ possuem e como elas podem salvar a vida de muitas pessoas.

Essa proposta, apresenta a ideia que desenvolve um espaço de acolhimento que propõe ambientes de lazer, arte, cultura, hospedagem, educação, convivência e apoio, tanto físico quanto psicológico, com o intuito de amparar essas minorias, pensando sempre em trazer o reconhecimento e visibilidade para a comunidade LGBTQIA+.

JUSTIFICATIVA

Nos dias de hoje, podemos de forma mais clara, acompanhar toda a situação atual que jovens e adultos LGBTQIA+, estão submetidos por todo o mundo.

Suas vivências urbanas, apresentam muitos limites, que os impedem de alcançar os seus objetivos. Por meio de lutas e persistências, essas minorias, passaram a ocupar diferentes lugares e patamares, que deram a eles a oportunidade de socializar e construir um mapa paralelo, de uma oculta ou talvez semioculta Cidade Gay, possuindo vários e diferentes pontos de encontro.

Ainda que são criados meios que apresentam diferentes estratégias para fazer o uso dos espaços urbanos, podemos dizer, que infelizmente, é visível encontramos um nível altíssimo de preconceito e discriminação nas cidades. Um exemplo disso, que estamos presenciando em 2022, é a copa do mundo no Catar, local onde expõe de forma transparente o seu grande preconceito e a sua falta de inclusão e valores aos direitos humanos.

Diante disso, nos últimos anos, casas de acolhimento LGBTQIA+ começaram a ser implantadas no mundo, com a intenção de dispor perspectivas positivas e uma melhora de vida a essa comunidade, no entanto, sem criar qualquer tipo de vínculo de dependência social.



ORGANOGRAMA E CIRCULAÇÃO- TÉRREO

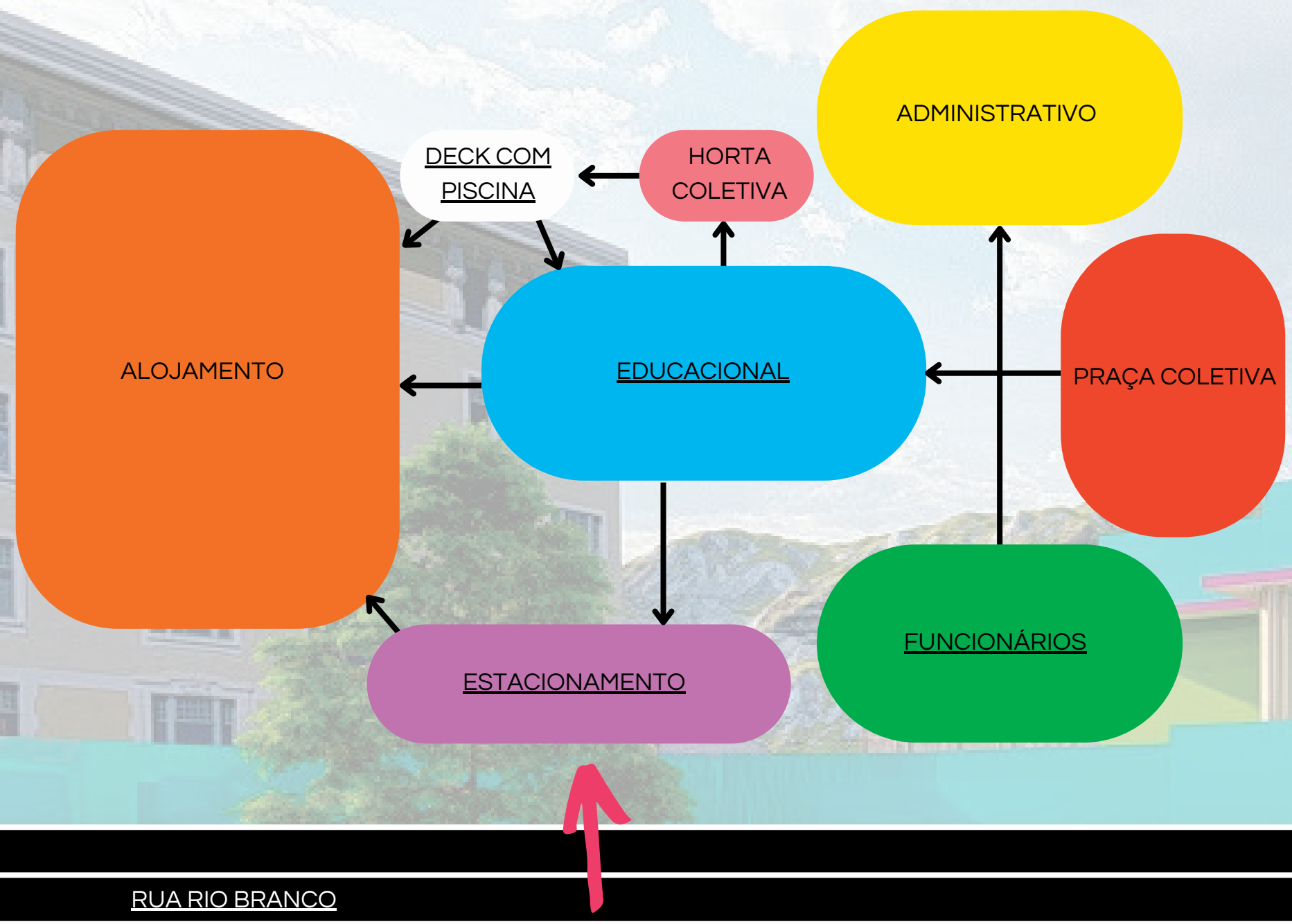

FLUXOGRAMA- TÉRREO

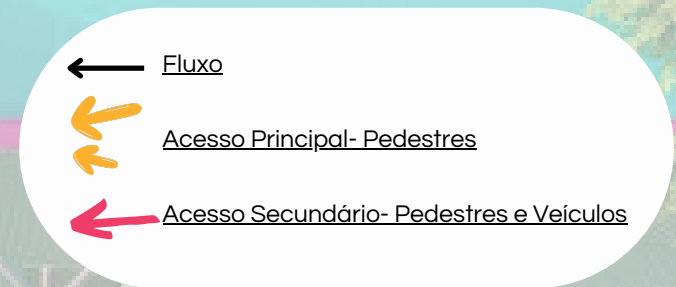
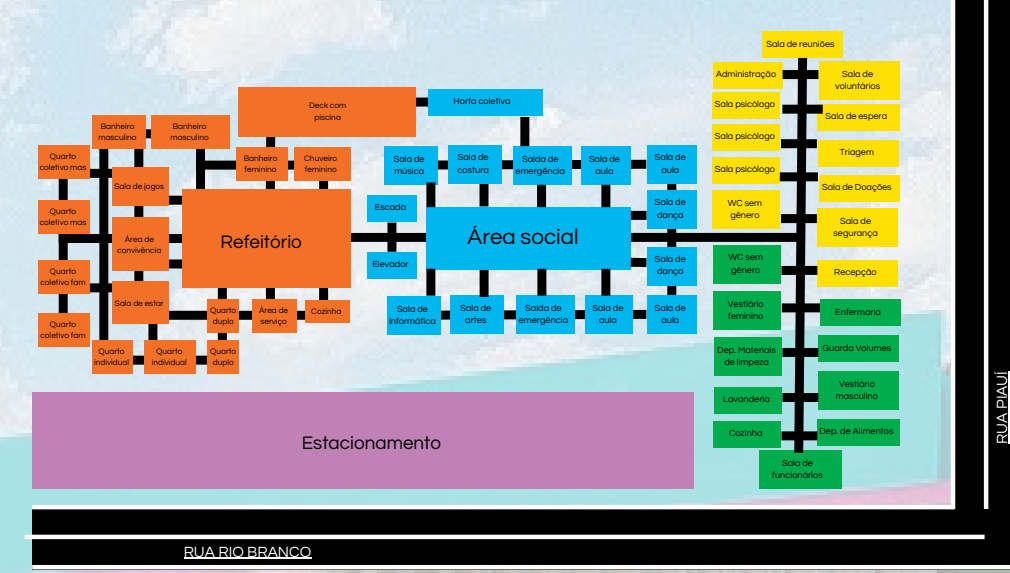

SETORIZAÇÃO

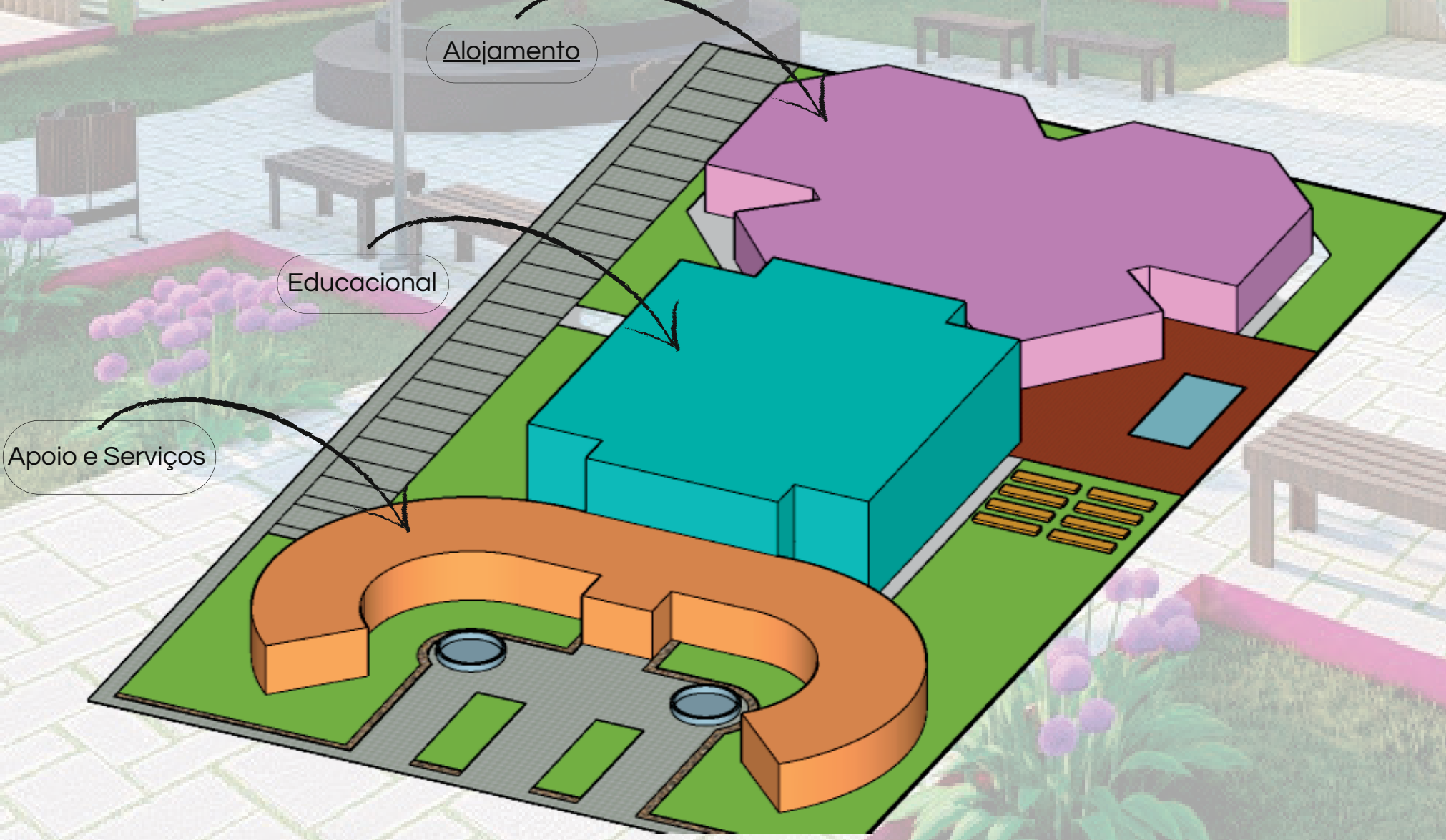

- ALOJAMENTO**
 - Banheiro Feminino e Masculino
 - Chuveiro Feminino e Masculino
 - Quartos Coletivos sem gênero
 - Quartos Individuais
 - Quartos Duplos
 - Sala de estar
 - Área de Convivência
 - Área de Jogos
 - Deposito de Alimentos
 - Cozinha
 - Refeitório
 - Área de Serviço
- EDUCACIONAL**
 - Sala de Aula
 - Auditório
 - Área Social Flexível
 - Sala de Informática
 - Sala de Artes
 - Sala de Dança
 - Sala de Música
 - Horta Coletiva
- FUNCIONÁRIOS (Serviços)**
 - Banheiro sem gênero
 - Enfermaria
 - Guarda Volumes
 - Vestário Feminino e Masculino
 - Depósito de Alimentos
 - Sala de Funcionários
 - Copa/Cozinha
 - Lavanderia
 - Depósito de Limpeza
- ADMINISTRATIVO (Apoio)**
 - Banheiro sem gênero
 - Sala de Segurança
 - Recepção
 - Sala de Espera
 - Triagem
 - Administração
 - Sala de Coordenação de Novos Funcionários
 - Sala de Doações
 - Sala de Atendimento Psicológico
 - Sala de Reuniões.

CONCEITO

O conceito proposto é a criação de um Centro Social de Acolhimento LGBTQ+, que tem como intuito, não só acolher, ou criar um local de habitação temporária, mas sim, levar a um patamar onde possa trazer muito mais que apenas bem estar e conforto, dando diversos tipos de oportunidades, que muitas vezes, quem irá fazer o uso, nunca imaginou ter

PROPOSTA

A proposta principal é criar um local adequado, com ambientes confortáveis e acolhedores pensados em melhor atender todas as necessidades, que as minorias desacolhidas de 18 a 30 anos, possuem. Que possam se sentir confortáveis e que faça de alguma forma lembranças de suas antigas residências.

ÁREAS TOTAIS- INTERNAS E EXTERNAS

UNIDADE	ÁREA (m²)
Administrativo	158,57m²
Funcionários	145,91m²
Educacional	959,27m²
Alojamento	650,35 m²
Praça Coletiva	273,97 m²
Horta Coletiva	97,70 m²
Deck com Piscina	222,88 m²
Estacionamento	312,00 m²
ÁREA TOTAL	2,820,65 m²



CASA SOU

CENTRO SOCIAL DE ACOLHIMENTO LGBTQIA+

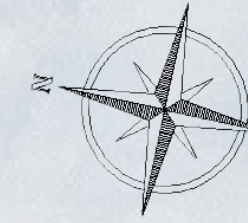

LEGENDA

- 1- Elevador
- 2- Escada
- 3- WC Sem Género
- 4- WC Sem Género
- 5- Auditório
- 6- Palco
- 7- WC Sem Género
- 8- Camarim I
- 9- Camarim II
- 10- Depósito
- 11- Laje Impermeabilizada
- 12- Laje Impermeabilizada
- 13- Claraboia
- 14- Circulação

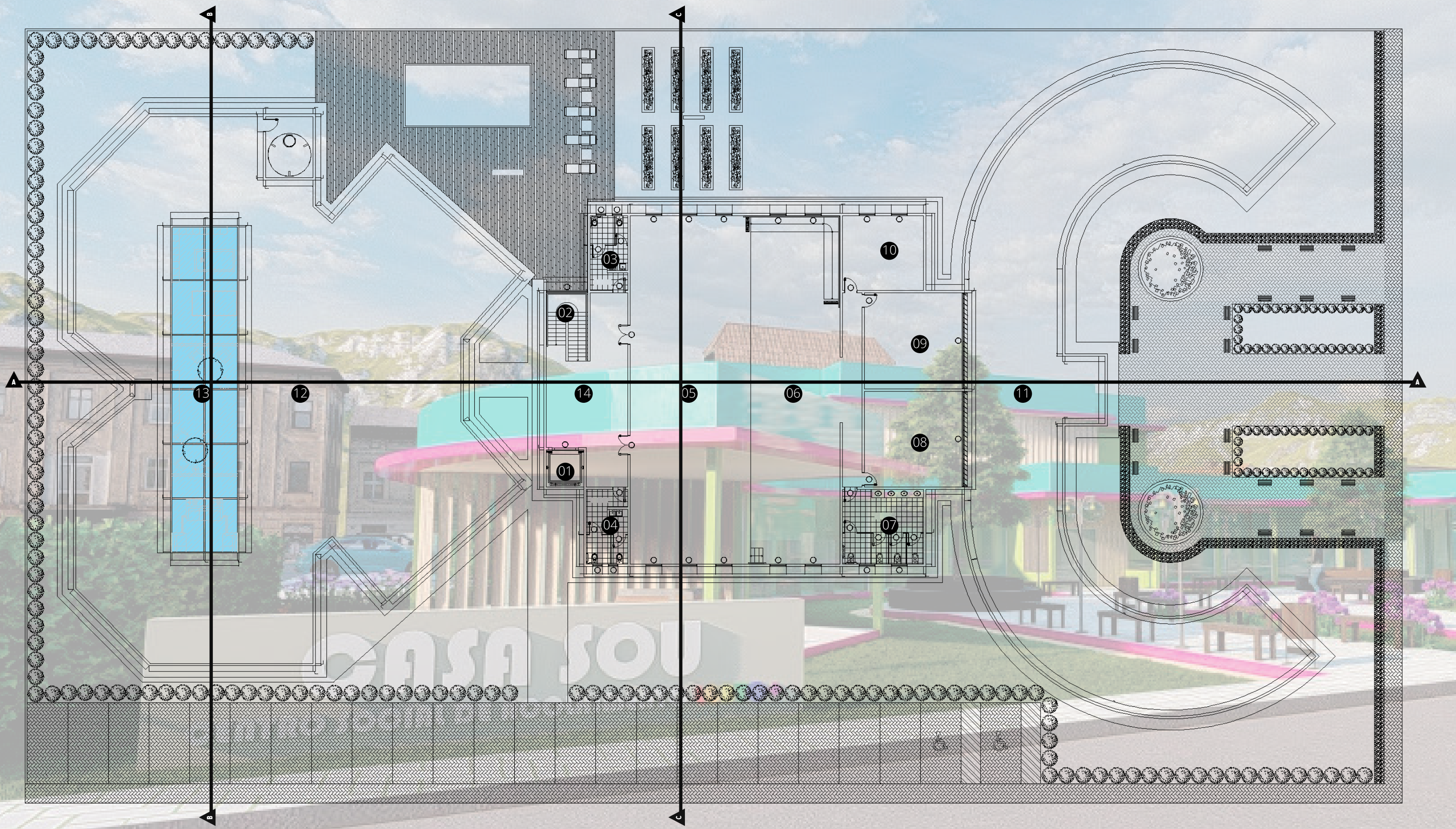

CASA SOU

CENTRO SOCIAL DE ACOLHIMENTO LGBTQIA+

TABELA DE ESQUADRIAS- PORTAS

CÓDIGO	TIPO	LARGURA	ALTURA	MATERIAL
P01	Porta de Elevador	1,60m	2,10m	Aço Escovado
P02	Porta Simples de Abrir	0,80cm	2,10m	Madeira
P03	Porta Simples de Abrir	0,80cm	2,10m	Alumínio
P04	Porta Simples de Abrir	0,80cm	2,10m	Alumínio
P05	Porta de Abrir- 2 Folhas	1,20m	2,10m	Vidro
P06	Porta de Abrir- 2 Folhas	1,20m	2,10m	Vidro
P07	Porta Simples de Abrir	0,80cm	2,10m	Madeira
P08	Porta Simples de Abrir	0,80cm	2,10m	Alumínio
P09	Porta Simples de Abrir	0,70cm	2,10m	Alumínio
P10	Porta Simples de Abrir	0,80cm	2,10m	Madeira
P11	Porta Simples de Abrir	0,80cm	2,10m	Madeira
P12	Porta Simples de Abrir	0,80cm	2,10m	Madeira
P13	Porta Simples de Abrir	0,80cm	2,10m	Madeira
P14	Porta Simples de Abrir	0,80cm	2,10m	Madeira
P15	Porta Simples de Abrir	0,80cm	2,10m	Madeira
P16	Porta Simples de Abrir	0,80cm	2,10m	Madeira
P17	Porta Simples de Abrir	0,80cm	2,10m	Madeira

TABELA DE ESQUADRIAS- JANELAS

CÓDIGO	TIPO	LARGURA	ALTURA	MATERIAL
J01	Janela Maxim Ar	0,60cm	0,80cm	Vidro (isolamento Acústico)+ Aço
J02	Janela Maxim Ar	0,60cm	0,80cm	Vidro (isolamento Acústico)+ Aço
J03	Janela Maxim Ar	1,00m	0,60cm	Vidro (isolamento Acústico)+ Aço
J04	Janela Maxim Ar	1,00m	0,60cm	Vidro (isolamento Acústico)+ Aço
J05	Janela Maxim Ar	1,00m	0,60cm	Vidro (isolamento Acústico)+ Aço
J06	Janela Maxim Ar	1,00m	0,60cm	Vidro (isolamento Acústico)+ Aço
J07	Janela Maxim Ar	1,00m	0,60cm	Vidro (isolamento Acústico)+ Aço
J08	Janela Maxim Ar	1,00m	0,60cm	Vidro (isolamento Acústico)+ Aço
J09	Janela Maxim Ar	1,00m	0,60cm	Vidro (isolamento Acústico)+ Aço
J10	Janela Fixa- Pele de Vidro	5,90m	2,66m	Vidro (isolamento Acústico)+ Aço
J11	Janela Fixa- Pele de Vidro	5,90m	2,66m	Vidro (isolamento Acústico)+ Aço
J12	Janela Maxim Ar	1,00m	0,60cm	Vidro (isolamento Acústico)+ Aço
J13	Janela Maxim Ar	1,00m	0,60cm	Vidro (isolamento Acústico)+ Aço
J14	Janela Maxim Ar	1,00m	0,60cm	Vidro (isolamento Acústico)+ Aço
J15	Janela Maxim Ar	1,00m	0,60cm	Vidro (isolamento Acústico)+ Aço
J16	Janela Maxim Ar	1,00m	0,60cm	Vidro (isolamento Acústico)+ Aço
J17	Janela Maxim Ar	1,00m	0,60cm	Vidro (isolamento Acústico)+ Aço
J18	Janela Maxim Ar	1,00m	0,60cm	Vidro (isolamento Acústico)+ Aço
J19	Janela Maxim Ar	0,60cm	0,80cm	Vidro (isolamento Acústico)+ Aço
J20	Janela Maxim Ar	0,60cm	0,80cm	Vidro (isolamento Acústico)+ Aço
J21	Janela Fixa- Pele de Vidro	2,55m		Vidro (isolamento Acústico)+ Aço



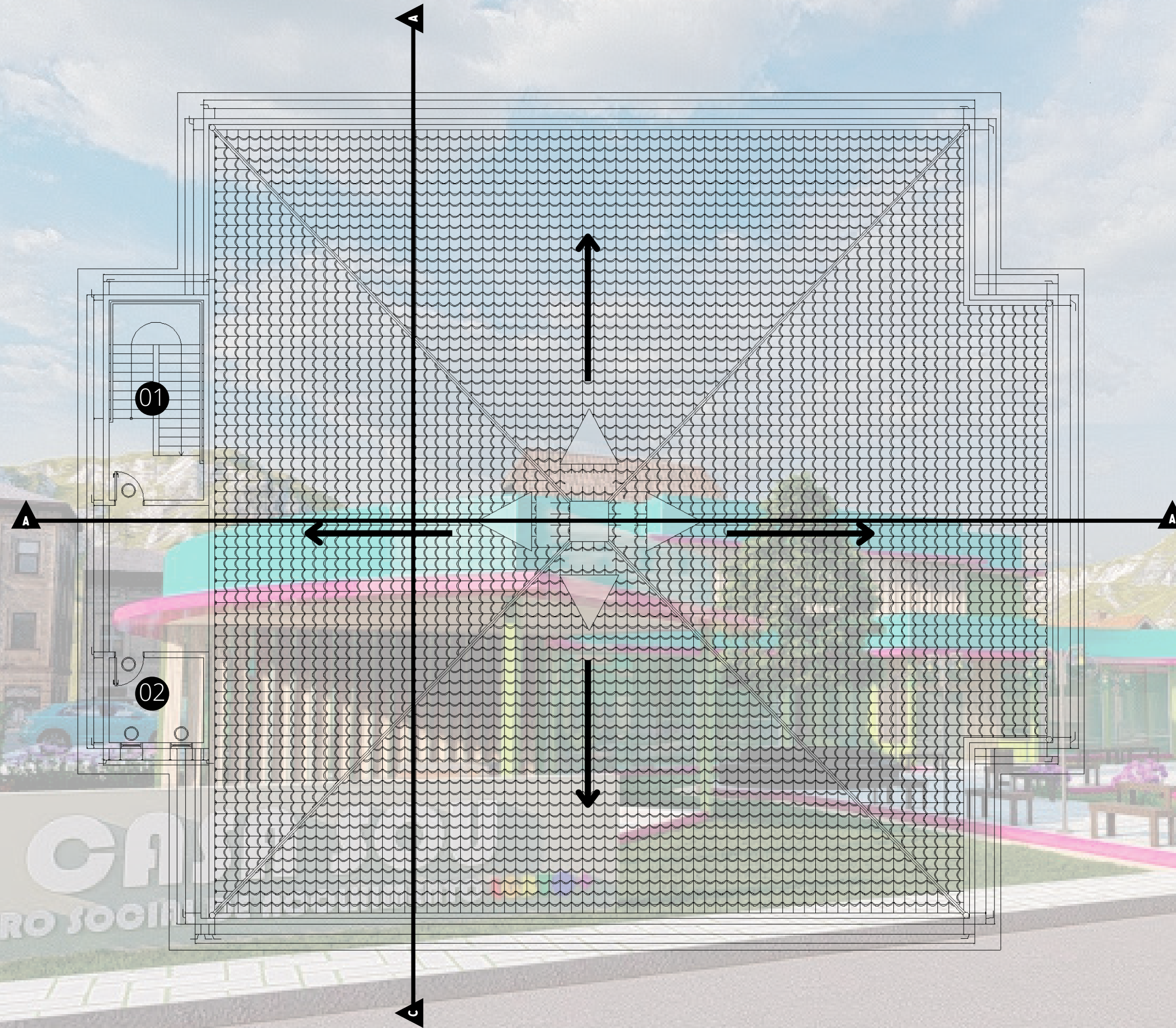
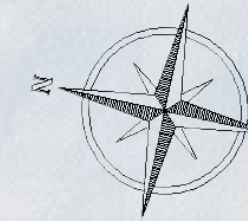

LEGENDA

LEGENDA

- 1- Escada que leva ao terraço
- 2- Casa de Maquinas

← Sentido de caimento da água



CASA SOU

CENTRO SOCIAL DE ACOLHIMENTO LGBTQIA+

TABELA DE ESQUADRIAS

CÓDIGO	TIPO	LARGURA	ALTURA	MATERIAL
P01	Porta Simples de Abrir	0,80cm	2,10m	Aço
P02	Porta Simples de Abrir	0,80cm	2,10m	Aço
J01	Janela Basculante	0,60cm	0,60cm	Aço
J02	Janela Basculante	0,60cm	0,60cm	Aço



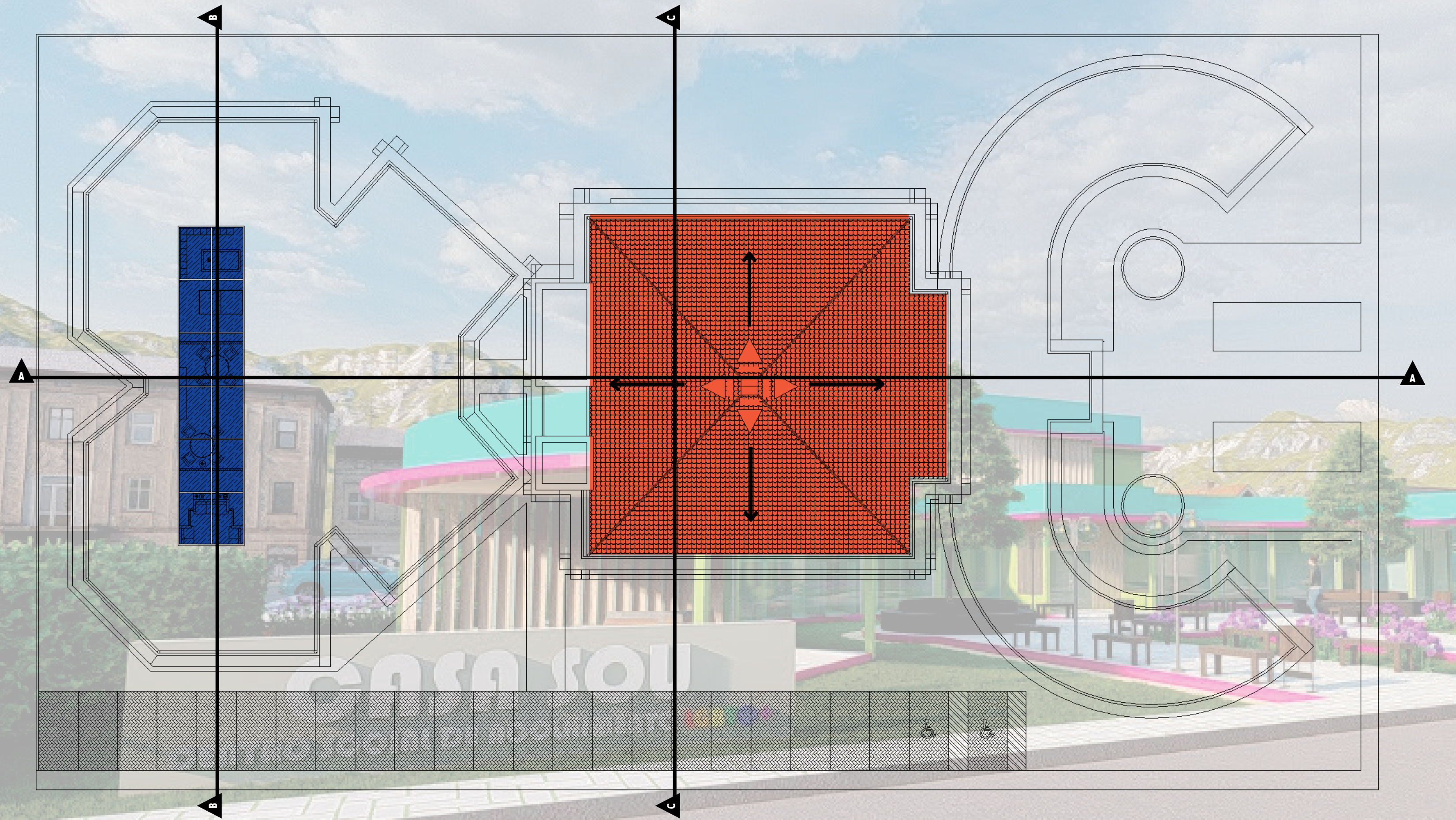
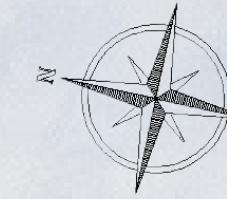

LEGENDA

- Telha Cerâmica
- Claraboia Fixa- Pirâmide- Vidro Laminado
- Inclinação de 10%
- Sentido de caimento da água
- Beiral de 0,70 cm
- Calha Quadrada para encontro com parede- Aço Inoxidável



CASA SOU

CENTRO SOCIAL DE ACOLHIMENTO LGBTQIA+



CORTE AA



CORTE BB

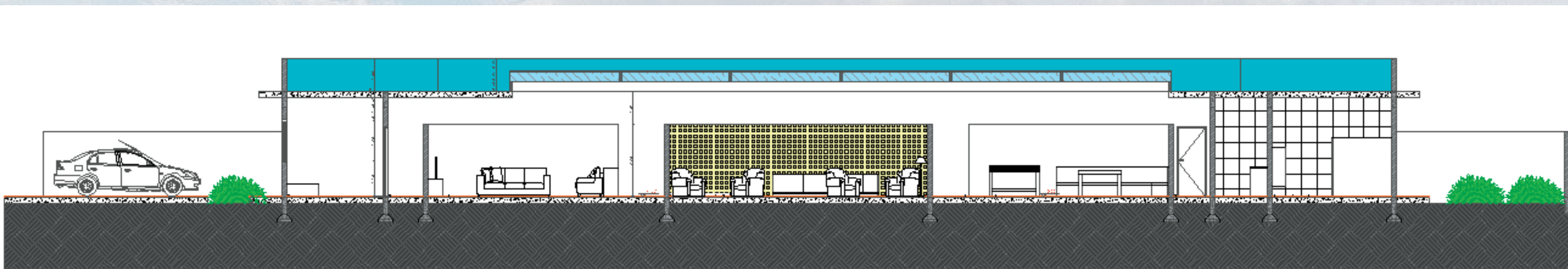

CORTE CC

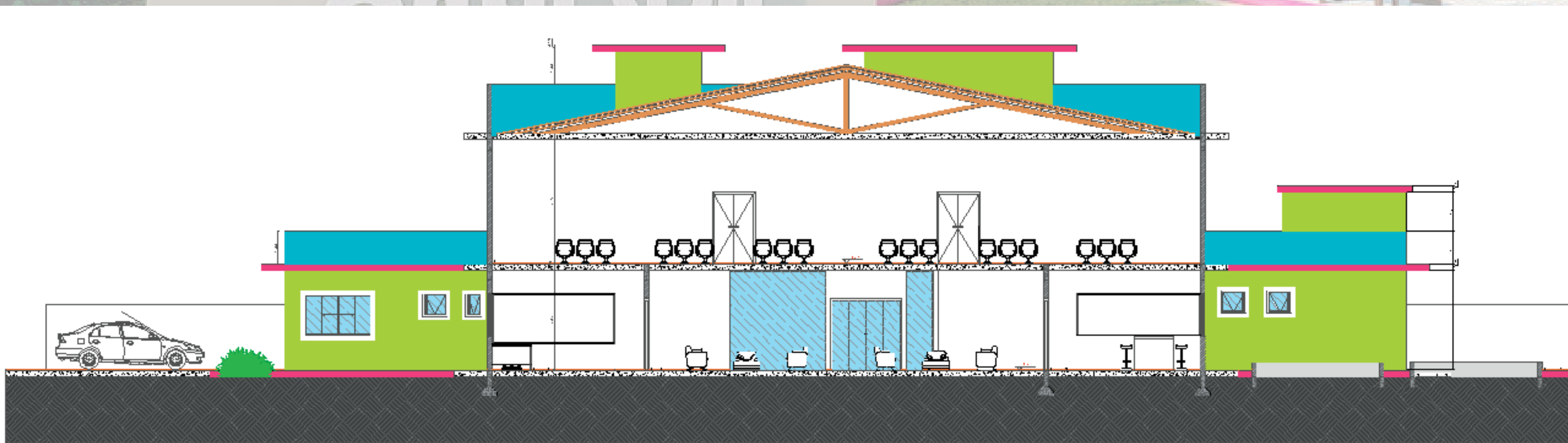

CASA SOU

CENTRO SOCIAL DE ACOLHIMENTO LGBTQIA+







LEGENDA

Fachadas revestidas com Chapas de ACM

 Chapa de ACM- Cor Azul Tiffany

 Chapa de ACM- Cor Verde Limão

 Chapa de ACM- Cor Rosa Forte

 Painel Ripado externo com madeira ecológica

Esquadrias

• Pele de Vidro Laminada/Espelhado

• Esquadria de Aço Pintado- Branco

• Portas de Vidro Laminada/Espelhado

• Portas de Madeira/ Angelim



CASA SOU

CENTRO SOCIAL DE ACOLHIMENTO LGBTQIA+



CASA SOU

CENTRO SOCIAL DE ACOLHIMENTO LGBTQIA+



Vista praça coletiva/Área frontal/Área de acolhimento e apoio



Vista da lateral direita/Área de funcionários e área externa flexível- Rua Rio Branco



Vista em perspectiva da área frontal/Praça coletiva e acesso principal a edificação



Vista do Estacionamento/Rua Rio Branco



Vista superior da edificação/telhado

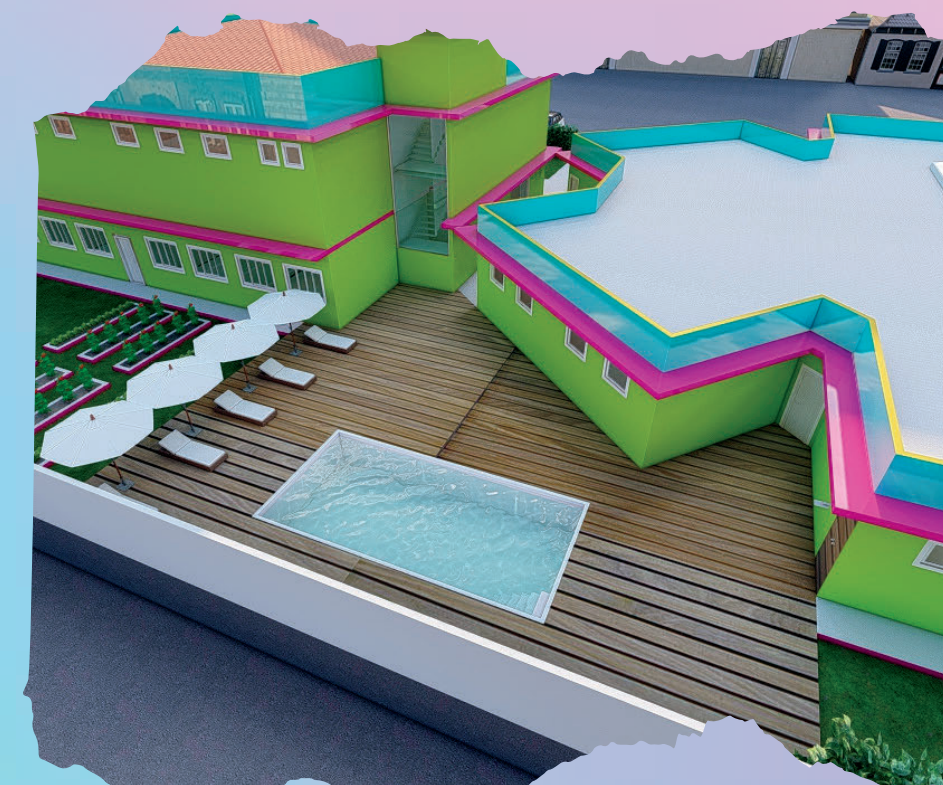

Vista do deck com piscina



Vista do deck com piscina e telhado do alojamento

PESPECTIVAS



CASA SOU

CENTRO SOCIAL DE ACOLHIMENTO LGBTQIA+



Vista praça coletiva/Área frontal/Área de acolhimento e apoio de outro ângulo



Vista lateral direita/Área educacional e Horta coletiva



Vista área frontal externa flexível



Vista lateral direita/Deck com piscina



Vista sala dos funcionários e área externa flexível



Vista Frontal/Entrada principal/Acesso de pedestres



Vista Fachada frontal/Rua Piauí

PESPECTIVAS

